

Qnetics

Qnetics GmbH
An der Hessenhalle 1, 36304 Alsfeld

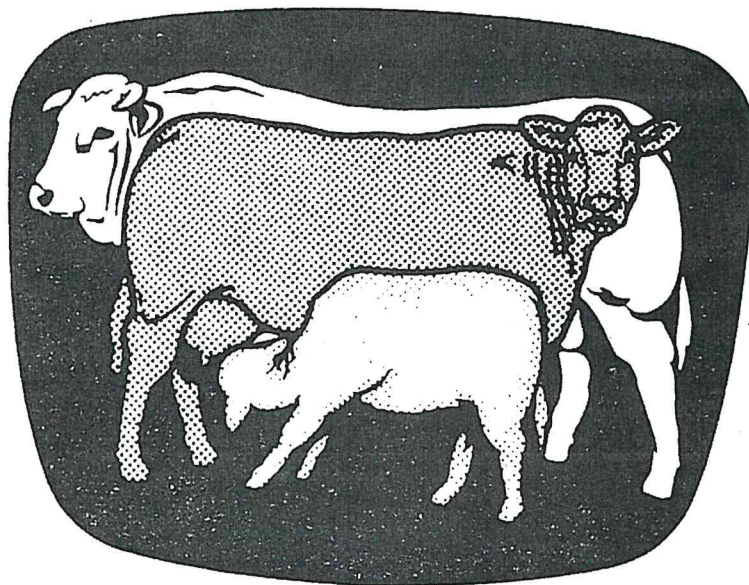

91. Fleischrinderauktion
Hessenhalle Alsfeld
17 Tiere
Mittwoch, 08.05.2019

Körung: 14.30 Uhr
Versteigerungsbeginn: **16.00 Uhr**

Veranstaltungsleitung

Geschäftsführung der Qnetics GmbH, Alsfeld
oder dessen Beauftragter

Amtstierärztliche Aufsicht:

Staatliches Amt für Lebensmittelüberwachung, Tierschutz u.
Veterinärwesen Lauterbach

Körkommissionen:

LD Jost Grünhaupt, Zuchtleiter für Rinder

Charolais

Horst Bierwirth

Ottrau-Weissenborn

Volker Reinhard

Brechen-Niederbrechen

Fleckvieh-Fleisch

Michael Jakob

Friedrichsdorf

Manfred Schleich

Homberg-Erbenhausen

Limousin

Georg Braun

Oberursel-Bommershain

Ulrich Pflanz

Schlitz-Untereggfurth

Organisation

Qnetics GmbH

ZEITEINTEILUNG

Fleischrinderauktion

am

08. Mai 2019

Mittwoch, 08. Mai

13.00-13.30 Uhr

Auftrieb*

14.30 Uhr

Beginn der Körung

16.00 Uhr

Auktionsbeginn

***Achtung:** Aus organisatorischen Gründen und wegen der notwendigen
Veterinärkontrolle muss die Auftriebszeit unbedingt eingehalten werden!

Reihenfolge der Versteigerung

Wie im Katalog angegeben

Verzeichnis der Beschicker mit Katalognummern

Name des Betriebes	PLZ	Wohnort, Straße	Katalognummer
Bierwirth, Horst	34633	Ottrau, Lindenstrasse 4	6
Duclos, Lars	37216	Witzenhausen, Rainstr. 35	9, 11
Eigenbrod, Nicole	36132	Eiterfeld, Buchenauer Str. 2	10
Gries GbR	35321	Laubach, Oberseener Hof	13, 14
Jakob, Michael	61352	Bad Homburg, Wetterauer Str. 71	4
Müller, Uwe	36355	Grebenhain, Niedermooser Str. 30	16
Raab GbR	61381	Friedrichsdorf, Alt Seulberg 82 a	1, 2
Reinhard, Volker	65611	Brechen, Villmarer Str. 18	7, 8
Usener, Marcel	36286	Neuenstein, Raiffeisenstr. 10	17
Walther, Mario	60437	Frankfurt, Erlenbacher Stadtweg 52	3, 5
Watz, Karsten	35625	Hüttenberg, Foleniusstr. 21	12, 15

Bulle Fleckvieh Fleisch

1 T-Baan **Pp*** **DE 06 672 83882** geb. 18.04.2018

T-Bonus DE 15 012 87160 SL GGN: 43/39 EL: 105/1882 RZF: 108/62% mat 101 TZ 106 B 106	PS Kör: 988 TZg: 1617 KZW: 102 108/1783	T-Bone UK 523461601799 RZF: 92/52% Lucie PP* DE 15 018 67359 8 9 8 G 26 401 RZF: 117/58% KK: 6/ 6	A EL: 44 kg 98/1334 A RZF: 98/38% mat 98 TZ 100 B 98 Auktionsgew. _____ kg Kör-TZ _____ g Körnoten _____ Körzuchtwert _____ P.
Grace DE 06 641 90210 887G GGN: 44/48 EL: 104/1253 RZF: 92/46% mat 95 TZ 98 B 94	PP* EKA: 28 ZKZ: 396 KK: 6/ 6 90/1095 RZL: 103/28%	Prinz P DE 06 651 89580 878 1249 RZF: 93/56% KZW: 108 Ganina PP* DE 06 651 89555 8 7 7 G 39 342 RZF: 96/57% KK: 5/ 5	A A A L A

Z.u.B: Raab GbR 61381 Friedrichsdorf, Alt Seulberg 82 a

2 Timber **PP*** **DE 06 672 83881** geb. 17.04.2018

Timus DE 15 012 87177 GGN: 45/47 EL: 98/1375 RZF: 104/49% mat 108 TZ 93 B 107	PP* // Kör: 677 TZg: 1254 KZW: 104 94/1284	Tom P DE 15 014 55256 888 1676 RZF: 115/67% KZW: 106 Karin P DE 15 008 89574 8 8 8 G 27 340 RZF: 92/62% KK: 10/11	A EL: 45 kg 94/1258 A RZF: 97/36% mat 99 TZ 97 B 99 Auktionsgew. _____ kg Kör-TZ _____ g Körnoten _____ Körzuchtwert _____ P.
DE 06 663 41914 776M GGN: 46/43 EL: 101/1164 RZF: 92	PP EKA: 30 ZKZ: 357 KK: 4/ 4 86/798	Steinadler PP DE 09 376 31910 887 KZW: 109 RZF: 104/97% Grace PP* DE 06 641 90210 8 8 7 G 28 396 RZF: 92/46% KK: 6/ 6	A A A A

Z.u.B: Raab GbR 61381 Friedrichsdorf, Alt Seulberg 82 a

3 SMW Taifun

PP*

DE 06 654 47335

geb. 09.01.2018

T-Bonus DE 15 012 87160 SL	PS A Kör:988 TZg:1617 KZW: 102 108/1783	T-Bone UK 523461601799 RZF: 92/52%	A A A	EL: 48 kg 127/1625 113/1450
GGN: 43/39 EL: 105/1882 RZF:108/62% mat 101	TZ 106	Lucie PP* DE 15 018 67359 8 9 8 G RZF: 117/58%	26 401 KK: 6/ 6	RZF: 114/40% mat 100 TZ 114 B 107
SMW Wanda DE 06 654 27058 RSL 8 8 8 G GGN: 48/ EL: 106/1505 RZF: 112/51% mat 108	PP A EKA: 27 ZKZ: 336 KK: 2/ 2 108/1276	Atlas PP* CZ 31701563 888 RZF: 104/96% NSI Wenke PP* DE 14 042 95022 7 7 7 G RZF:104/50%	A A L A A	Auktionsgew. _____ kg Kör-TZ _____ g Körnoten _____ Körzuchtwert _____ P.
	TZ 105 B 106		31 340 KK: 2/ 2	

Z.u.B: Walther,Mario 60437 Frankfurt,Erlenbacher Stadtweg 52

4 Master

PP

BIO DE 06 654 48396

geb. 15.12.2017

Major DE 06 654 28656	PP A Kör:988 TZg:1524 KZW: 113 105/1555	Malibu PP* AT 36245947 RZF: 105/87%	A A	EL: 48 kg 104/1875 101/1508
GGN: 45/42 EL: 118/1845 RZF:113/54% mat 108	TZ 106 B 106	Wanessa PP DE 06 653 07265 8 7 8 G RZF: 114/55%	A 30 383 KK: 4/ 4	RZF: 110/42% mat 109 TZ 102 B 102
Annemarie DE 06 651 95955 778G GGN: 48/46 EL: 92/1192 RZF:108/56% mat 112	PP* A EKA: 31 ZKZ: 371 KK: 8/ 8 101/1191 RZL:107/34%	Venezia PP DK 04152401064 887 1262 RZF: 99/72% Anne P DE 06 651 66383 7 6 7 M RZF:101/56%	SL A A A	Auktionsgew. _____ kg Kör-TZ _____ g Körnoten _____ Körzuchtwert _____ P.
	TZ 98 B 101		26 362 KK: 5/ 5	

Z.u.B: Jakob,Michael 61352 Bad Homburg,Wetterauer Str. 71

Jungrind Fleckvieh Fleisch

5 SMW Emilia

Pp* //

DE 06 654 47332

geb. 18.11.2017

Vulkan DK 08957800235	PS* A Kör:888	Volvo UK 096363303665 RZF: 99/34%	A	EL: 37 kg	99/1312 94/1094
GGN: 44/38 EL: /1555 RZF:111/74% mat 89	KZW: 100 154/1946 TZ 116	Camilla P P DK 04508301068	A	RZF: 99/46% mat 93	TZ 103 B 104
Emmi DE 16 027 58482	P A EKA: 24	Poldau PP DE 12 671 26919 898	A	Auktionsgew.	_____ kg
777M GGN: 46/39 EL: RZF:87/56% mat 99	ZKZ: 358 KK: 7/ 8 100/1284 RZL:108/38% TZ 89	RZF: 95/96% Erika P DE 16 014 76083 8 8 7 G RZF:83/49%	A A A	KZW: 114 35 463 KK: 5/ 5	

Z.u.B: Walther,Mario 60437 Frankfurt,Erlenbacher Stadtweg 52

Bulle Charolais

6 HASEBE

PS

BIO DE 06 654 52152

geb. 19.05.2018

Halem DE 06 654 06467 B	PP* A Kör:887 TZg:1395 GGN: 42/39 EL: 113/1610 RZF:103/72% mat 109 TZ 95 B 99	Hanter PS DE 15 030 08631 888 1705 RZF: 104/80% Fella P DE 06 651 73359 7 7 7 M RZF: 93/64%	SL A KZW: 119 A 31 366 KK:11/11	EL: 49 kg 93/1467 93/1404 RZF: 105/42% mat 110 TZ 95 B 102
Hanne DE 06 651 90332 888M GGN: 50/52 EL: 102/1370 RZF:108/58% mat 110 TZ 98 B 104	// A EKA: 35 ZKZ: 375 KK: 7/ 7 98/1138 RZL:103/34%	Honk Pp DE 06 651 53037 8 8 8 M RZF: 104/81% HENNI DE 06 651 33954 8 8 8 G RZF:104/61%	B A 787 1685 KZW: 103 B A 37 420 KK: 7/ 8	Auktionsgew. _____ kg Kör-TZ _____ g Körnoten _____ Körzuchtwert _____ P.

Z.u.B: Bierwirth, Martin 34633 Ottrau, Lindenstrasse 4

7 Idaelist

DE 06 654 52993

geb. 12.03.2018

Ideal FR 314783708	A Kör:888 GGN: 51/48 EL: /1600 RZF:89/78% mat 101 TZ 88 B 93	Girafon FR 314151960 RZF: 103/33%	A A	EL: 50 kg 90/1288 93/1331 RZF: 89/41% mat 105 TZ 84 B 96
Gladiole DE 06 654 19717 787M GGN: 50/44 EL: 105/1245 RZF:91/43% mat 108 TZ 81 B 101	A EKA: 38 ZKZ: 340 KK: 3/ 3 83/880 RZL:104/23%	Sputnick FR 5813301712 RZF: 94/32% Galopine FR 2132591103 7 8 7 M RZF:97/39%	A A A 33 368 KK: 6/ 6	Auktionsgew. _____ kg Kör-TZ _____ g Körnoten _____ Körzuchtwert _____ P.

Z.u.B: Reinhard, Volker 65611 Brechen, Villmarer Str. 18

8 Balou

DE 06 654 52992

geb. 03.03.2018

Beethoven DE 06 651 68867 R 878M GGN: 48/45 EL: 113/1091 RZF:100/82% mat 91	A Kör:677 TZg:1313 KZW: 109 122/1298 RZL:110/43% TZ 108	ROMEO FR 5814600457 878 1658 RZF: 96/80% Ind: 128	A A A	EL: 48 kg 115/1556 100/1400
Violine DE 06 654 19731 777M GGN: 48/ EL: 85/1128 RZF:110/44% mat 108	A EKA: 40 KK: 1/ 1 95/1109 TZ 100	Ferdinand FR 2132590050 RZF: 113/44% Vroni DE 06 654 04916 8 8 8 G RZF:100/52%	A A L A A	Auktionsgew. _____ kg Kör-TZ _____ g Körnoten _____ Körzuchtwert _____ P.

Z.u.B: Reinhard,Volker 65611 Brechen,Villmarer Str. 18

9 Jackpot

PP*

DE 06 654 50595

geb. 21.01.2018

KMU Jamie DE 13 047 33164 GGN: 48/45 EL: 152/1760 RZF: 103/66% mat 93	PP* A Kör:888 TZg:1656 KZW: 114 120/1656 TZ 112	KMU Jumbo DE 13 040 81889 887 1779 RZF: 110/78% KZW: 104	PP* A A A	EL: 42 kg 101/1285 101/1348
Henny DE 06 654 13760 B 888G GGN: 42/ EL: RZF:108/43% mat 101	Pp A EKA: 37 KK: 1/ 1 107/1364 TZ 108	Noval DE 03 561 98214 888 RZF: 110/67% KZW: 106 Hetty DE 06 653 06314 8 8 8 M RZF:101/54%	B A A B A	Auktionsgew. _____ kg Kör-TZ _____ g Körnoten _____ Körzuchtwert _____ P.

Z.u.B: Duclos,Lars 37216 Witzenhausen,Rainstr. 35

10 Martin

Pp

DE 06 654 47360

geb. 03.01.2018

Mailo DE 05 366 67594 GGN: 51/44 EL: 107/1473 RZF:98/66% mat 100	PP* A Kör:888 KZW: 108 101/1322 TZ 96	Milwo DE 05 364 50123 9 8 8 G RZF: 108/59% KZW: 106	Pp A A A	EL: 54 kg 102/1561 103/1505
Melly DE 06 654 11684 767M GGN: 55/ EL: 80/1077 RZF:112/49% mat 106	A EKA: 32 ZKZ: 366 KK: 3/ 3 108/1257 RZL:102/24% TZ 107	Seagirl DE 05 354 72315 7 7 7 M RZF: 94/58% KK: 7/ 9 Eras DE 06 651 86787 887 1626 RZF: 118/66% KZW: 112 Mari DE 06 651 79005 8 7 7 M RZF:107/55%	P A A A A A	RZF: 106/45% mat 102 TZ 103 B 103 Auktionsgew. _____ kg Kör-TZ _____ g Körnoten _____ Körzuchtwert _____ P.

Z.u.B: Eigenbrod,Nicole 36132 Eiterfeld,Buchenauer Str. 2

11 Jamaika

Pp

DE 06 654 42188

geb. 11.12.2017

KMU Jamie DE 13 047 33164	PP* A Kör:888 TZg:1656 KZW: 114 120/1656	KMU Jumbo DE 13 040 81889	PP* A 887 1779 RZF: 110/78% KZW: 104	EL: 51 kg 91/1278 99/1446
GGN: 48/45 EL: 152/1760 RZF: 103/66% mat 93 TZ 112 B 97		KMU P DE 13 032 77563	A 7 7 6 M RZF: 91/64% KK:10/10	RZF: 99/46% mat 98 TZ 101 B 99
Hiskea DE 06 653 03919	A EKA: 36 ZKZ: 366 KK: 6/ 6 99/1136 RZL:97 /30%	Pascha DE 03 467 81915	A 888 1501 RZF: 99/68% KZW: 119	Auktionsgew. _____ kg Kör-TZ _____ g Körnoten _____ Körzuchtwert _____ P.
877M GGN: 45/44 EL: 96/1135 RZF:92/55% mat 101 TZ 91 B 97		Honka DE 06 651 86431	A 7 6 7 M RZF:86/53% KK: 4/ 4	

Z.u.B: Duclos,Lars 37216 Witzenhausen,Rainstr. 35

Bulle Limousin

12 Nobody **PS*** **DE 06 654 47796** geb. 27.03.2018

Noah DE 06 654 23220 L	PP* A Kör:888	BM BM Nelson PP* DE 08 929 20175 888 RZF: 108/73%	vom Hüttenberger Land EL: 44 kg 106/1380 102/1303
GGN: 43/43 EL: 110/1280 RZF:118/60% mat 97 TZ 119 B 114	KZW: 112 121/1324	Jessie Pp DE 06 653 00346 8 8 7 G RZF: 113/59%	L A RZF: 108/39% mat 98 TZ 109 B 105
CN CN Flavia DE 05 363 90174 7 7 7 M GGN: 49/39 EL: RZF: 97/52% mat 100 TZ 97 B 98	Pp A EKA: 31 ZKZ: 378 KK: 7/7	Ramdram FR 8708880253 RZF: 93/61% CN CN Florena Pp DE 05 801 34756 6 7 6 M RZF:96/56%	Auktionsgew. _____ kg Kör-TZ _____ g Körnoten _____ Körzuchtwert _____ P.

Z.u.B: Watz,Karsten 35625 Hüttenberg,Folienusstr. 21

13 Flavio **PP*** **BIO DE 06 654 48073** geb. 24.12.2017

Ferry LU 298848500 SL	Pp A Kör:988	Diego Pp LU 498733829 888 RZF: 111/76%	EL: 44 kg 97/1284 102/1302
GGN: 42/37 EL: 105/1552 RZF:114/71% mat 98 TZ 113 B 115	KZW: 110 134/1720	Voltige FR 5500645433	A RZF: 107/46% mat 95 TZ 111 B 107
Juda DE 06 654 09018 878G GGN: 46/38 EL: 98/1107 RZF:103/54% mat 92 TZ 111 B 103	Pp* A EKA: 35 ZKZ: 343 KK: 4/4	Ulan P DE 14 039 06662 888 RZF: 107/80% Judi Pp DE 06 651 82762 9 8 8 G RZF:107/65%	Auktionsgew. _____ kg Kör-TZ _____ g Körnoten _____ Körzuchtwert _____ P.

Z.u.B: Gries GbR 35321 Laubach,Oberseener Hof

14 Danilo

PS

BIO DE 06 654 48072

geb. 21.12.2017

Diego LU 498733829	Pp A	Vermany Pp DE 05 341 71062	A	EL: 46 kg	98/1315 103/1314
GGN: 43/40 EL: /995 RZF:111/76% mat 97 TZ 110 B 113		RZF: 100/44%			
		Azalee LU 398563609	A	RZF: 105/47%	mat 98 TZ 104 B 109
Rebe DE 06 654 06343	P A	Tigris PP DE 14 026 24243	SB A	Auktionsgew.	_____ kg
887M GGN: 46/39 EL: 94/1200 RZF:95/57% mat 98 TZ 95 B 101	EKA: 35 ZKZ: 370 KK: 4/4 98/1111 RZL:97 /30%	RZF: 102/94%	888 1404 KZW: 108	Kör-TZ Körnoten	_____ g _____
		Rubin P DE 06 651 73849	A	Körzuchtwert	_____ P.
		7 7 7 M RZF:85/58%	33 427 KK: 7/7		

Z.u.B: Gries GbR 35321 Laubach,Oberseener Hof

15 Titus

PP

DE 06 654 47791

geb. 14.12.2017

Torphy DE 14 048 91869	PP* A	CN Tornado Pp DE 05 358 10407	A	vom Hüttenberger Land EL: 40 kg 80/919 91/1138	
GGN: 37/36 EL: 96/1332 RZF:101/51% mat 98 TZ 102 B 101	Kör:877 TZg:1351 KZW: 107 103/1351	RZF: 98/71%	777 KZW: 97		
		AZB Goldy P DE 14 031 70396	A	RZF: 100/41%	mat 99 TZ 100 B 101
		8 8 8 M RZF: 101/59%	44 435 KK: 6/6		
Fila DE 06 654 16167	PP* A	Lasar PP* DE 06 653 07418	SL A	Auktionsgew.	_____ kg
878G GGN: 37/44 EL: 102/1203 RZF:103/49% mat 96 TZ 106 B 102	EKA: 33 ZKZ: 401 KK: 2/3 98/1058	8 8 8 G RZF: 107/69%	888 KZW: 115	Kör-TZ Körnoten	_____ g _____
		CN CN Flavia Pp DE 05 363 90174	A	Körzuchtwert	_____ P.
		7 7 7 M RZF:97/52%	31 378 KK: 7/7		

Z.u.B: Watz,Karsten 35625 Hüttenberg,Foleniusstr. 21

16 Fritz

BIO DE 06 654 40421

geb. 10.11.2017

Flori DE 06 654 18677	A	Fronton LU 598879400	L A	EL: 49 kg	115/1497 108/1307
GGN: 46/43 EL: 149/1830 RZF:113/54% mat 92 TZ 121 B 107	Kör:898 KZW: 118 128/1483	RZF: 103/45%	988 KZW: 106		
		Cosma DE 06 651 86768	A		
		8 8 8 M RZF: 109/55%	27 435 KK: 4/4		
Oliv DE 06 654 18842	A	Bastian DE 07 692 98754	L A	Auktionsgew.	_____ kg
887G GGN: 46/37 EL: 97/1283 RZF:100/50% mat 103 TZ 100 B 94	EKA: 32 ZKZ: 383 KK: 3/3 94/1023	RZF: 111/67%	888 1582 KZW: 118	Kör-TZ Körnoten	_____ g _____
		Olga DE 06 651 59096	A	Körzuchtwert	_____ P.
		7 8 7 G RZF:88/56%	35 377 KK: 7/7		

Z.u.B: Mueller,Uwe 36355 Grebenhain,Niedermooser- 30

Nachtrag

17

Bulle Bruno

DE 06 670 65330

Geburtsdatum: 22.03.2018 Rasse: LIM

Zuchtstufe: Herdbuch B

RZF: 95 Si%: 33 RZL: Si%:

EL: 46 kg 110%/1080 g

NL:

Vater	Banobulus	DE 06 654 24509	22.06.2015	VV Banco	DE 06 653 01728	11.08.2010
		LIM	A		LIM	A
	RZF 101 Si%: 45		RZL Si%:	Kör.: 1418 g	8/8/8	KZW: 117
				NL: 44 kg	15/1279 g	16/1054 g
Mutter				VM Anja	DE 06 651 91136	15.02.2009
					LIM	A
	Kör.: 1464 g	8/7/7	KZW: 109	EKA: 31	ZKZ: 346	7/8/7 G
	EL: 46 kg	110%/1622 g	142%/1464 g	NL: 42 kg	KK 6/6/5	109%/1397 g
						97%/1236 g
				MV Lenny	DE 06 651 99686	08.10.2009
					LIM	A
				Kör.: 1294 g	7/8/8	KZW: 109
				NL: 40 kg		5/1008 g
				MM Joanne	DE 06 651 80848	03.05.2007
					LIM	B
				EKA: 32	ZKZ: 382	6/7/6 K
				NL: 39 kg	KK 6/6/2	103%/976 g

Züchter: 096220553 Usener, Marcel 36286 Neuenstein, Raiffeisenstr.10

BHV1: HB: 74 ZI: 9