MAY STYLE

VERKAUFSWOCHE
24. BIS 31. MAI 2022

ONLINE AUKTION

Qnetics

REGISTRIEREN / REGISTRATION

Auction
Qnetics

HABEN SIE INTERESSE, EIN TIER BEI MAYSTYLE ZU KAUFEN UND MÖCHTEN SIE ONLINE AN DER AUKTION TEILNEHMEN? DER PROZESS DES ONLINE-BIETENS BESTEHT AUS VIER SCHRITTEN.

SCHRITT 1

REGISTRIEREN SIE SICH, UM EIN ONLINE-GEBOTSKONTO ZU ERSTELLEN

- Besuchen Sie die gesicherte Registrierungsseite unter https://cattle.qnetics.de/register.
- Geben Sie Ihre persönlichen Daten ein und bestätigen Sie die Nutzungsbedingungen, klicken Sie auf die Schaltfläche „Jetzt registrieren".
- Im Anschluss erhalten Sie eine Bestätigungsmail.

SCHRITT 2

WARTEN SIE AUF DIE BESTÄTIGUNG IHRES KONTOS

- Nach der Registrierung muss Ihr Konto verifiziert werden. Dies kann bis zu zwei Tage dauern.
- Wenn Ihr Konto bestätigt wurde, erhalten Sie eine E-Mail mit weiteren Informationen zur Erstellung Ihres Benutzernamens und Kennwortes.

SCHRITT 3

BIETEN SIE ONLINE BEI DER AUKTION

- Sie können am Dienstag, den 24. Mai 2022 um 14:00h mit der Abgabe von Geboten beginnen und sich über den Login-Button oder über https://cattle.qnetics.de/login anmelden.
- Geben Sie Ihren Benutzernamen und Ihr Passwort ein.
- Dadurch gelangen Sie automatisch in das Gebotssystem.
- **WICHTIG:** Bevor Sie bieten können, müssen Sie zuerst die Gebot-Schaltfläche freischalten. Das separate Entsperren der Gebotstaste ist ein zusätzlicher Schutz für den Käufer. Die Chance aus Versehen ein Angebot zu platzieren, wird dadurch reduziert. Nachdem Sie die Gebot-Schaltfläche aktiviert haben, geben Sie durch einen einzigen Klick darauf Ihr Gebot ab. Um ein Bieten in Echtzeit zu gewährleisten, müssen Sie Ihr Gebot nicht durch einen weiteren Klick bestätigen. Die Gebot-Schaltfläche zeigt immer das aktuellste Gebot an. Wenn Sie geboten haben, wird auf dem Bildschirm angezeigt, ob Ihr Gebot angenommen wurde und ob Sie der Höchstbietende sind.

SCHRITT 4

SIE SIND DER HÖCHSTBIETENDE

- Wenn Sie der Höchstbietende sind, erhalten Sie eine E-Mail mit der Bestätigung. Sie werden nach der Auktion kontaktiert. Dafür müssen Sie unter der von Ihnen bei der Registrierung angegebenen Telefonnummer erreichbar sein.
- Haben Sie Fragen und / oder Kommentare?
  Bitte senden Sie eine E-Mail an: auction@qnetics.de
- Bei technischen Fragen können Sie sich vor der Auktion unter +49 (0) 611 360 80 60 an unseren technischen Helpdesk wenden.

ARE YOU INTERESTED IN OUR MAYSTYLE OFFER AND DO YOU WANT TO PARTICIPATE ONLINE? THE PROCESS OF ONLINE BIDDING CONSISTS OF FOUR STEPS.

STEP 1

REGISTER YOURSELF FROM NOW ON TO CREATE AN ONLINE BID ACCOUNT

- You visit the website https://cattle.qnetics.de/register. You will then be redirected to a secured registration page.
- There you can fill in your personal details, confirm the terms and conditions and then click on the „Register now" button.
- Then you will receive a confirmation e-mail.

STEP 2

WAIT FOR VERIFICATION OF YOUR ACCOUNT

- After registration your account needs to be verified, this can take up to two days.
- Once your account has been verified, you will receive an e-mail with more information on how you can create your username and password.

STEP 3

BID ONLINE AT THE AUCTION

- You can start placing bids on Thuesday May 31st 2.00 p.m. and login via the login button or https://cattle.qnetics.de/login
- Fill in your username and password.
- This will automatically get you in the bidding system.
- **IMPORTANT:** Before you can place a bid, you must first unlock the bid button. Unlocking the bid button separately is an additional protection for the buyer. The chance to make an offer by mistake is even reduced. After activating the bid button, you will participate in the auction by a single click on the bid button (no further confirmation of the bid needed). The bidding button will always display the last bid. If you have placed a bid, the screen will indicate whether your bid has been accepted and whether you are the highest bidder.

STEP 4

YOU ARE THE HIGHEST BIDDER

- If you are the highest bidder, you will receive an e-mail with the confirmation. You will be contacted after the auction, therefore it is important to be available via the telephone number provided in your account.
- Do you have any questions and/or comments?
  Please send an e-mail to auction@qnetics.de
- For technical questions, you can contact our technical help desk prior to the auction on +49 (0) 611 360 80 60.

VERKAUFSWOCHE / SALES WEEK

DIENSTAG, 24. MAI 2022
THUESDAY, MAY 24th 2022

ab 14:00h **START DER ONLINE GEBOTSABGABE**

2:00 p.m. **YOU CAN START PLACING YOUR BIDS IN THE ONLINE SYSTEM**

DIENSTAG, 31. MAI 2022
THUESDAY, MAY 31st 2022

13:00h **AUKTION – ONLINE – IN DER KATALOGREIHENFOLGE**

Vorherige Registrierung beim Online-Gebot notwendig:
cattle.qnetics.de/register
Bieter, die bei Farmersbid.com bereits einen Account haben, müssen sich nicht erneut registrieren.

1:00 p.m. **AUCTION – ONLINE – IN ORDER OF THE CATALOG**
Please register in advance in the online bidding system:
cattle.qnetics.de/register
Bidders who already have an account at farmersbid.com do not need to register again. Just log in with your email and password.

AUKTIONSKONTAKT
AUCTION CONTACT

BERND KOCH +49 170 / 634 33 62 – b.koch@qnetics.de
MARTIJN VAN DER BOOM +31 624 / 217 748 – martijn@genhotel.nl
BOUDEWIJN KOOLE +31 654 / 796 318 – boudewijn@genhotel.nl
RENÉ TE WIERIK +31 638 / 005 918 – rene@genhotel.nl

VERANSTALTER
ORGANIZER

Qnetics GmbH
An der Hessenhalle 1, 36304 Alsfeld

T +49 66 31 / 7 84 10
F +49 66 31 / 7 84 48

info@qnetics.de
qnetics.de

Qnetics FarmersBid.com GENHOTEL

→ 01

Rapid Bay UK S Laramie VG 89 - MM/2nd dam

← RZB Laramia EX 91 - Mutter/dam

geboren/born:
30.10.2019

Verkäufer/Consignor:
Manfred Uhrig,
65843 Sulzbach

BRÜHLHOF

RZB LADYLIKE

DE 06 674 65781 / GVO-FREI

Casino 409851
ELLIOTTS REGENCY CASINO
(Regency x Premier)

RZB Laramia DE 06 668 09391
BRÜHLHOF LARAMIA
03/90-91-90-91/91 EX

4/3LA	7159	5.36	384	3.95	283
HL 3	7836	5.33	418	3.99	313

Primero 409719
EVANGELO DEL PRIMERO
(Marvel x Gun)

Laramie UK 222010101088
RAPID BAY UK S LARAMIE
03/89-88-88-89/89

4/4LA	8239	5.70	470	3.94	325
HL 3	10148	6.06	615	3.90	396

Shyster
WF AMADEO SHYSTER
(Amedeo x Counciller)

Laramie UK 222010400636
LARAMIE
(3)EX 90

3/3LA	7183	6.56	471	3.74	269
HL 1	6780	8.69	589	3.69	250

v. Ressurecti

gek./calved: 10.04.2022

1. Kontr 30,9 4,09 3,36

JERSEY HIGHLIGHT

- Exklusive Tochter des amerikanischen Topvererbers Casino
- Mutter RZB Laramia EX 91 hat sich als herausragende Zuchtkuh etabliert, sie geht auf die bekannte Rapid Bay UK S Laramie VG 89 zurück
- RZB Ladylike könnte Ihre Jersey-Siegerkuh von morgen sein

JERSEY HIGHLIGHT

- Exclusive daughter of the US top sire Elliotts Regency Casino
- Dam RZB Laramia EX 91 is a successful brood cow who tracks back to the great Rapid Bay UK S Laramie VG 89
- RZB Ladylike can be your future Jersey Champion

Weitere Gen./More Gen.

4. **Ronora Juno Larami EX 94**
5. **Ronora Sooner Lexington GP 82**
6. **Ronora Chas Erlene Louise EX 90**

→ 02

Jelysho VG 86 v. Shottle - Kuhfamilie/cow family

← Jelykoe EX 90 v. Jocko Besne - 4. Gen./4th dam

geboren/born:
31.10.2019

Verkäufer/Consignor:
Henning und Nadja Caspar GbR,
36320 Kirtorf

CASPARS

CAS JELYKICK

DE 06 674 85259 / GVO-FREI

Sidekick 508579
WALNUTLAWN SIDEKICK
(Abbott x McCutchen)

CAS Jenick DE 06 671 46642
CASPARS JENICK
02/87-88-87-88/88

3/2LA	14409	3.09	445	3.10	446
HL 2	14917	3.09	461	3.12	465

Bradnick 506693
REGANCREST-GV S BRADNICK-ET
(Sanchez x Shottle)

CAS Jelylon DE 06 665 30970
CASPARS JELYLON
01/84-84-83-83/83*

6/5LA	9559	4.36	417	3.71	355
HL 3	11584	4.41	511	3.67	425

Babylon 619058
BABYLON
(Bookem x Bolton)

CAS Jelyman DE 06 625 76863
CASPARS JELYMAN
01/83-82-83-84/83

6/5LA	10723	3.54	380	3.20	343
HL 3	12497	3.46	433	3.20	400

v. Manager ET

gek./calved: 14.03.2022

1. Kontr 38,7 4,95 3,04

EXTERIEUR VOM FEINSTEN

- Außergewöhnliche Sidekick aus vererbungssicherer Kuhfamilie mit Wurzeln bei Jelykoe EX 90
- Die Kuhfamilie überzeugt mit Leistung und Exterieur
- Hier vereint sich Schaupotenzial mit Spitzenleistungen

TYPE AT ITS FINEST

- Extraordinary daughter of Walnutlawn Sidkick from a transmitting cow family with roots at Jelykoe EX 90
- This cowfamily is dominant for production and type
- Show potential and top production in one package

Weitere Gen./More Gen.

4. **Jelykoe EX 90**
5. **Jelly VG 89**
6. **Tidy-Brook Elton Steph VG 86**
7. **Tidy-Brook Sally Ned Boy VG 85**
8. **Tidy-Brook Patent Sally**

→ 03

← RZG Moonstar PP v. Motivation P - Vater/sire

geboren/born:
04.11.2019

Verkäufer/Consignor:
Karl Gleiser,
35260 Stadtallendorf

RINDERZUCHT GLEISER

RZG SIMONE P

DE 06 674 82423 / GVO-FREI

Moonstar PP 925000
MOONSTAR PP
(Motivation x Dallas)

RZG Sina DE 06 641 27282
RINDERZUCHT GLEISER SINA 730
04/89-90-90-90/90 EX

7/7LA	7915	5.90	467	4.23	335
HL 5	9270	5.89	546	4.15	385

Fantom 409540
ALTAMONT MH FANTOM
(Million x Hallmark)

RZG Sina DE 06 629 85009
RINDERZUCHT GLEISER SINA 628
03/88-87-87-85/86

3/2LA	6484	5.86	380	4.15	269
HL 2	6999	6.04	423	4.34	304

Q Impuls 409200
Q IMPULS
(Skae Ide x Jas Byg)

Shira DE 06 618 91672
SHIRA
02/86-84-82-82/83

7/6LA	6290	5.72	360	4.12	259
HL 4	7472	5.45	407	4.18	312

v. Paramount

gek./calved: 01.05.2022

EINE RARITÄT

- Hervorragende Moonstar PP-Tochter aus exquisiter Kuhfamilie
- Mutter und Großmutter sind hochprämierte Zucht- und Schaukühe
- Kuhfamilie, Produktion und Funktionalität in einem Paket

A RARITY

- Interesting polled daughter of Moonstar PP from an exqusite cow family
- Dam and granddam are successful brood and show cows
- Cow family, production and functionality in one package

→ 04

CAS Tamara VG 89 v. Sierra - 5. Gen./5th dam

← CAS Tammyley VG 85 v. Finley - 4. Gen./4th dam

geboren/born:
29.02.2020

Verkäufer/Consignor:
Henning und Nadja Caspar GbR,
36320 Kirtorf

CASPARS

CAS TINE

DE 06 675 36364 / GVO-FREI

Sidekick 508579
WALNUTLAWN SIDEKICK
(Abbott x Mc Cutchen)

CAS Tanny DE 06 670 25475
CASPARS TANNY
01/84-83-82-83/83*

4/3LA	12642	3.61	457	3.16	400
HL 3	14809	3.44	510	3.05	452

Octane 507439
STANTONS HIGH OCTANE-ET
(Mc Cutchen x Observer)

CAS Toyrina DE 06 661 18121
CASPARS TOYRINA
01/85-84-86-84/85*

4/3LA	10284	3.74	385	3.21	330
HL 2	11007	3.76	414	3.29	362

Selvino 506295
CHEMELLO SELVINO
(Titanic x Jocko Besn)

CAS Toy DE 06 628 94480
CASPARS TOY
03/86-86-85-86/86

6/5LA	10071	3.84	387	3.27	329
HL 5	10930	3.86	422	3.27	357

v. Toystory

gek./calved: 13.03.2022

1. Kontr 28,1 4,23 3,23

ETABLIERTE FAMILIE

- Typstarke Tochter des kanadischen Topvererbers Sidekick
- CAS Tine geht zurück auf die legendäre Ripvalley NA Bell Tammy EX 94
- Exterieur- und Leistungsvererbung auf höchstem Niveau kennzeichnet diese Familie

ESTABLISHED FAMILY

- Very nice daughter of the Canadian top sire Walnutlawn Sidekick
- CAS Tine goes back to the one and only Ripvalley NA Bell Tammy EX 94
- This cow family excels in both - type and production

Weitere Gen./More Gen.

4. **Caspars Tammyley VG 85**
5. **Caspars Tamara VG 89**
6. **Tammy VG 87**
7. **Emerald-Acres-SA Tropicana EX 92**
8. **Ripvalley NA Bell Tammy EX2 94**
9. **Ripvalley Knight Natalie EX2 91**
10. **ST Croixco Lad Nina EX3 94**

→ 05

HEL Jurgolin EX 92 - MMM/3rd dam

← Juwel VG 87 - Mutter/dam

geboren/born:
19.12.2020

Verkäufer/Consignor:
Gerbothe-Wiesner GbR,
99755 Hohenstein

GERBOTHE WIESNER HOLSTEINS

GWH JAMIRA

DE 15 045 97951 / ET / ETC / GVO-FREI

Moovin 509297
LINDENRIGHT MOOVIN RC
(Avalanche x Bradnick)

Juwel DE 16 041 55902
JUWEL
01/86-87-86-87/87
LA21/05 10569 3.64 385 3.50 370

Doorman 506948
VAL-BISSON DOORMAN
(Bookem x Shottle)

Je Taime DE 03 576 14482
JE TAIME
04/90-91-90-89/90 EX
5/5LA 13426 3.41 458 3.45 463
HL 4 15260 3.36 512 3.47 529

Dempsey 889109
LIRR DREW DEMPSEY
(Goldwin x Derry)

HEL Jurgolin CH 120008413922
HELLENDER JUROR JURGOLIN
(8)EX 92
8/8LA 11592 4.52 524 3.39 393
HL 7 13332 4.79 639 3.19 425
v. Juror

5-2022	gRZG	RZ€	RZGes	kg M	% F	% E	kg F	kg E	gRZM	gRZN	gRZS	gRZR	gRZE
D	90	-940	96	-511	-0.27	0.03	-46	-14	82	95	105	87	130

bel./ins. 26.04.2022 Have It All 509745

EXKLUSIVITÄT PUR

- Sensationelle Moovin RDC-Tochter aus einer der spektakulärsten Kuh-familien der Welt
- Hellender Juror Jurgolin EX 92 ist eine überragende Zuchtkuh und eine Ikone in der Schweiz
- Der Erfolg im Schauring ist hier garantiert

EXCLUSIVITY

- Outstanding Moovin RDC daughter out of the most fascinating cow family in the world
- Hellender Juror Jurgolin EX 92 is a great brood cow and an icon in Switzerland
- Your success in the show ring is guaranteed

Weitere Gen./More Gen.

4. **Hellender Design Desgolin VG 86**
5. **Hellender Gopoly Golinda EX 92**
6. **Linda VG 85**

→ 06

Sol PP - Vater/sire

← RZG Resi EX 90 - MM/2nd dam

geboren/born:
06.06.2021

Verkäufer/Consignor:
Karl Gleiser,
35260 Stadtallendorf

RINDERZUCHT GLEISER

RZG ROSARIA P

DE 06 676 28558 / GVO-FREI

Sol PP 409886
ROSE CALENBERG SOL PP
(Solar-PP x Miro-P)

RZG Rosi P DE 06 671 63029
RINDERZUCHT GLEISER ROSI P
01/84-82-86-83/84

2/2LA	8250	5.66	467	4.08	337
HL 1	8476	5.58	473	4.00	339

Moonstar PP 925000
MOONSTAR PP
(Motivation x Dallas)

RZG Resi DE 06 662 62520
RINDERZUCHT GLEISER RESI
03/90-91-88-90/90 EX

7/6LA	8350	5.90	493	4.24	354
HL 5	8969	6.38	572	4.20	377

Eclipes P 409508
MAACK DAIRY ECLIPES-P-ET
(Action x Henery P)

RZG Ricky DE 06 633 24103
RINDERZUCHT GLEISER RICKY
03/88-86-88-88/88

11/10LA	7013	5.76	404	4.33	304
HL 6	8082	5.78	467	4.28	346

v. Q Zik

SPOT ON POLLED

- RZG Rosaria P ist eine schicke hornlose Sol PP-Tochter aus exquisiter Kuhfamilie
- Großmutter RZG Resi EX 90 ist eine hervorragende Zucht- und Leistungskuh und war Siegerkuh bei Zukunft Rind
- RZG Rosaria P ist der Schlüssel für Ihr Polled-Programm von morgen

A POLLED JERSEY

- RZG Rosaria P is a fancy polled heifer from an exquisite cow family
- 2nd dam RZG Resi EX 90 is a great brood and production cow and was champion at Zukunft Rind
- RZG Rosaria P is the key to your future polled program

Weitere Gen./More Gen.

4. **Rita VG 86**
5. **Rommy**
6. **Rebecca VG 87**
7. **Rita VG 85**
8. **Romy VG 86**
9. **Ramona VG 89**

→ 07

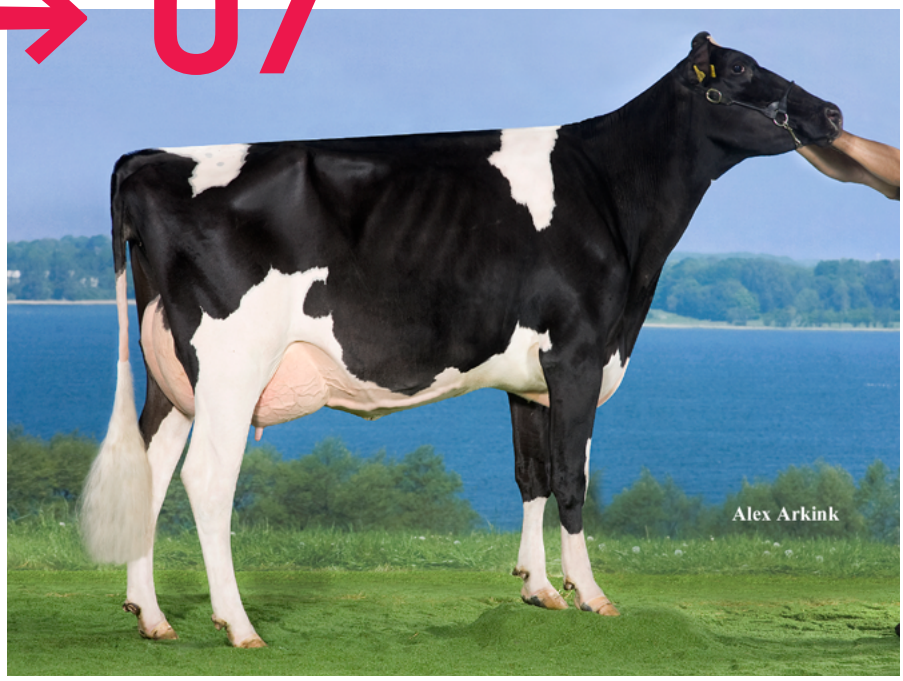

Rainyridge Mr Burns Eara RDC EX 92 - 7. Gen./7th dam

← Rainyridge RZH Elaine VG 88 - Kuhfamilie/ cow family

geboren/born:
22.06.2021

Verkäufer/Consignor:
Hartmut + Susanne Ochse GbR,
35066 Frankenberg

HEINRICH WECKESSER HATZBACH

HWH ELINA P

DE 06 677 21328 / RDC / A2A2 / GVO-FREI

Gladius 823250
KAX GLADIUS
(Gazebo x Superhero)

Ernestin P DE 06 674 08635
ERNESTIN

1.Kontr 40,8 3.72 3.27

Spark Red 833267
DG COL SPARKLE
(Salvatore x Debutant)

Elaide 1 PP NL 656951563
136 CAUDUMER ELADIE P 1
(1)GP 82

Mission P 682286
MISSION P RDC
(Missouri x Asterix P)

Eladie 1 P P NL 662949961
CAUDUMER ELADIE 1 P
(1)GP 84
5/4LA 8382 4.80 402 3.87 324
HL 4 9271 4.59 426 3.57 331
v. Star

5-2022	gRZG	RZ€	RZGes	kg M	% F	% E	kg F	kg E	gRZM	gRZN	gRZS	gRZR	gRZE
D	**141**	**1.674**	**120**	**+1689**	**-0.17**	**-0.13**	**47**	**43**	**132**	**111**	**121**	**106**	**121**

NEUE PERSPEKTIVEN

- Einzigartige hornlose Gladius-Tochter mit Rotfaktor
- HWH Elina P RDC hat mit Gladius x Spark Red x Mission P x Star x Ladd P x Mr. Burns x Shottle ein spannendes Pedigree mit Wurzeln bei Rainyridge Tony Beauty EX 94
- Ihre Chance auf etwas Exklusives

NEW HORIZONS

- Extraordinary polled Gladius daughter with red factor
- Elinas interesting pedigree via Gladius x Spark Red x Mission P x Star x Ladd P x Mr. Burns x Shottle tracks back to the unforgettable Rainyridge Tony Beauty EX 94
- Your chance for something special

Weitere Gen./More Gen.

4. **Caudumer Eladie 1 P GP 84**
5. **Rocca-DG Eladie ET**
6. **Enemy VG 85**
7. **Rainyridge MR Burns Eara EX 92**
8. **Rainyridge Shottle Etain VG 89**
9. **Rayverley Leader Eva EX 90**
10. **Rayverley Prelude Evelyn EX 90**

→ 08

Jenniton M-O-M Savanah EX 90 - 5.Gen./5th dam

← Stina VG 86 - Mutter/dam

geboren/born:
26.07.2021

Verkäufer/Consignor:
Florian Viering,
34454 Bad Arolsen

STELLA RED

DE 06 676 48713 / ET / GVO-FREI

Money P 917656
VISSTEIN K&L MONEY P RED
(Match P x Salvatore)

Stina DE 06 674 82963
STINA
01/86-86-87-86/86
TL 100d 3175 4.41 140 3.56 113

Stormy Red 917604
BLONDIN STORMY RED
(Styx Red x Rubicon)

Sltrc 2349 US 3138923200
LEANINGHOUSE SLTRC 23491

Salvatore 508161
MR SALVATORE RC
(Supershot x Sympatico)

Kacey US 74353136
JENNITON YODER KACEY-ET

v. Yoder

5-2022	gRZG	RZ€	RZGes	kg M	% F	% E	kg F	kg E	gRZM	gRZN	gRZS	gRZR	gRZE
D	151	2.096	117	+1598	-0.07	-0.06	58	50	138	117	116	114	126

ALTERNATIVE KUHFAMILIE

- Interessante Money P aus alternativer US-Kuhfamilie mit top Exterieur
- Mutter Stina VG 86 ist eine überragende Tochter des Phönix-Vererbers Stormy Red und Bullenmutter
- Die Chance auf etwas Besonderes

ALTERNATIV COW FAMILY

- Very intereting offer from an alternative US cow family with top genomics
- Dam Stina VG 86 is a fazinating daughter of the Phönix top sire Blondin Stormy Red and bull dam
- A stunning opportunity to get this cow family into your herd

Weitere Gen./More Gen.

4. **Jenniton D Tello Esther VG 85**
5. **Jenniton M-O-M Savanah EX 90**
6. **Jenniton Bolton Rowena**
7. **Jenniton Boss Iron Rosine EX 90**
8. **Jenniton Rudolf Rosalind**

→ 09

RZG Colonia VG 88 - Kuhfamilie/cow family

← Conchita EX 90 v. Pronto - 5. Gen./5th dam

geboren/born:
31.07.2021

Verkäufer/Consignor:
Karl Gleiser,
35260 Stadtallendorf

RINDERZUCHT GLEISER

RZG CAMELIA P

DE 06 677 73716 / A2A2 / GVO-FREI

Haland P 619206
HALAND P
(Hotspot P x Mission P)

RZG Camilla P DE 06 671 63051
RINDERZUCHT GLEISER CAMILLA P
01/84-84-84-85/84*
LA20/07 10781 4.22 455 3.86 416

Adagio 508187
STANTONS ADAGIO-P
(Powerball P x Mc Cutchen)

RZG CAMI P DE 06 668 73908
RINDERZUCHT GLEISER CAMI P
01/85-84-84-85/85

Milford-P 507792
REGANCREST MILFORD-P-ET
(Style P x Snowman)

RZG Cassy DE 06 664 30644
RINDERZUCHT GLEISER CASSY
02/87-88-83-86/86
6/5LA 11448 4.28 490 3.61 413
HL 2 13090 4.08 534 3.61 472
v. Galaxy

5-2022	gRZG	RZ€	RZGes	kg M	% F	% E	kg F	kg E	gRZM	gRZN	gRZS	gRZR	gRZE
D	128	1.226	109	+1246	-0.05	0.06	44	49	134	98	112	106	112

ERFOLGSGESCHICHTE

- Hornlose Haland P mit Wurzeln bei der einmaligen Conchita EX 90
- Kuhfamilie des erfolgreichen Qnetics-Vererbers Maserati
- RZG Camelia P ist Ihr Einstieg in die Hornloszucht

STORY OF SUCCESS

- Polled daughter by Haland P with roots at the one and only Conchita EX 90
- Cow family of the former No 1 sire Maserati
- RZG Camelia P is your entree in the polled breeding

Weitere Gen./More Gen.

4. **Rinderzucht Gleiser Caribic VG 86**
5. **Conchita EX 90**
6. **Nor-Bert Morty Calina VG 86**
7. **Nordic-Haven MTO Calico VG 88**
8. **Kregnol Mandel S-493 VG 89**
9. **Jol-Lee Astar Sheryl VG 86**
10. **Jol-Lee Mark Celeste EX 91**

→ 10

WEH Jennifer VG 85 v. Gerard - 4. Gen./4th dam

← VOG Jennifer VG 85 - Mutter/dam

geboren/born:
12.08.2021

Verkäufer/Consignor:
Joerg Vogel,
36119 Neuhof

VOGEL HOLSTEINS NEUHOF

VOG JENNA RED

DE 06 676 66859 / ET / GVO-FREI

Ginger 924764
SANDERIJ SYMAN RED
(Gywer RDC x Salvatore)

VOG Jennifer DE 06 673 51689
VOGEL HOLSTEINS NEUHOF JENNIFER
01/85-84-86-85/85
TL 200d 7250 3.46 251 3.08 223

Spark Red 833267
DG COL SPARKLE
(Salvatore x Debutant)

Jeneett DE 06 668 91557
JENEET
02/87-86-86-87/87
3/2LA 10735 3.46 371 3.37 362
HL 2 12285 3.51 431 3.31 407

Sergio 507564 RDC
SERGIO RDC
(Shotglass x Axion-Red)

Jenny IT 028990321683
GEGANIA SARGEANT JENNY ET

TL 149d 4170 4.63 193 3.33 139

v. Sargeant

5-2022	gRZG	RZ€	RZGes	kg M	% F	% E	kg F	kg E	gRZM	gRZN	gRZS	gRZR	gRZE
D	149	1.990	125	+2210	-0.44	-0.17	41	58	138	115	109	99	124

TOPAKTUELL IN ROT

- VOG Jenna Red ist eine spezielle Ginger-Tochter
- Ginger ist der höchste Gywer RDC-Sohn der Topliste und international gefragt. Er verbindet hohe Leistung mit exzellenten Eutern
- Diese leistungsstarke J-Familie von Hintze eröffnet den Rotbunten neue Perspektiven

RED & WHITE TOP NEWS

- VOG Jenna Red is a very special Ginger daughter
- Ginger is the top son of Gywer RDC and internationally used as sire of sons. He combines high production with excellent udders
- This powerful J-family from Hintze opens new horizons for the Red and White breed

Weitere Gen./More Gen.

4. **WEH Jennifer VG 85**
5. **WEH Jessica VG 88**
6. **WEH Jessi VG 87**
7. **Janin EX 90**
8. **Jauquet Mountain Misty GP 84**
9. **CMV Melwood Mimi VG 86**

→ 11

LES091 Baxter Model Rubis VG 88 - 6. Gen/6th dam

← STE Odile Supershot Electra VG 85 - MMM/3rd dam

geboren/born:
22.08.2021

Verkäufer/Consignor:
Florian Viering,
34454 Bad Arolsen

ESRA

DE 06 676 48722 / ET / GVO-FREI

Bennie 509730
PROGENESIS BENNIE
(Timberlake x Alta Robson)

Esmeralda DE 06 674 82971
ESMERALDA
01/84-82-85-86/85
TL 100d 3253 4.40 143 3.41 111

Subzero 508916
CO-OP AARDEMA SUBZERO
(Wrench x Midnight)

Erynne CA 110831863
STE ODILE IMAX ERYNNE
(1)VG 85
2/2LA 13284 3.51 466 3.18 422
HL 2 14868 3.58 532 3.22 479

Imax 508332
SILVERRIDGE V IMAX
(Alta Spring x Mogul)

Electra CA 109659566
STE ODILE SUPERSHOT ELECTRA
(2)VG 85
4/3LA 15179 3.62 549 3.18 482
HL 3 17759 3.46 615 3.18 565
v. Supershot

5-2022	gRZG	RZ€	RZGes	kg M	% F	% E	kg F	kg E	gRZM	gRZN	gRZS	gRZR	gRZE
D	148	2.007	113	+1299	0.18	0.06	73	51	142	117	100	109	122

MODERNES PEDIGREE

- Aufstrebende neue kanadische Kuhfamilie
- Esra hat mit Bennie x Subzero x Imax x Supershot eine interessante Väterfolge
- Kuhfamilie der kanadischen Bullenväter Milktime und Expansion. Die Phönix-Vererber Migel und Milkland RDC sind Söhne von Milktime

RED HOT PEDIGREE

- Aspiring new Canadian cow family
- Esra has a very interesting sire stack with Bennie x Subzero x Imax x Supershot
- Cow family of the Canadian sire of sons Milktime and Expansion. Phönix top sires Migel and Milkland RDC are sons of Milktime

Weitere Gen./More Gen.

4. **STE Odile Munition Elsa GP 83**
5. **STE Odile Snowman Mod Emeraude GP 84**
6. **LES091 Baxter Model Rubis VG 88**
7. **LES091 Goldwyn Model Iris EX 90**
8. **Comestar Model Iris Income VG 85**
9. **Comestar Model Lady VG 89**
10. **Comestar Laurie Inspiration VG 87**

→ 12

RH Maibrit EX 92 - MMM/3rd dam

← RH Maxima EX 94 - Kuhfamilie/cow family

geboren/born:
07.09.2021

Verkäufer/Consignor:
Gerbothe-Wiesner GbR,
99755 Hohenstein

GERBOTHE WIESNER HOLSTEINS

GWH MADITHA RED

DE 15 047 64381 / ET / GVO-FREI

Avatar Red 833341
AVATAR RED
(Army x Awesome)

GWH Maxima DE 16 041 55949
GERBOTHE WIESNER HOLSTEINS MAXIMA
01/86-86-85-86/86
TL 100d 3147 3.53 111 3.11 98

Crown-Red 298446
KENMORE TRIPLE CROWN-RED
(Apprentice x Delta 1427)

ViG Mayflo DE 03 552 81668
VIG MAYFLO
04/90-88-87-92/90 EX
5/5LA 12157 3.14 382 2.96 360
HL 3 13898 3.12 434 2.83 394

Larson 506475
WILLSBRO LARSON
(Mr.Burns x Goldwin)

RH Maibrit DE 05 350 17280
RICHTER HOLSTEINS MAIBRIT
04/91-90-92-92/92 EX
4/4LA 12064 3.98 480 3.22 389
HL 3 13119 4.23 555 3.18 417
v. Joyboy

5-2022	gRZG	RZ€	RZGes	kg M	% F	% E	kg F	kg E	gRZM	gRZN	gRZS	gRZR	gRZE
D	**122**	**718**	**103**	**+222**	**0.18**	**0.1**	**26**	**17**	**115**	**104**	**98**	**103**	**128**

SCHAUTYP AUS MAXIMA

- Tolles Jungrind aus der extrem langlebigen Meggilee EX 91-Familie
- Vater Avatar Red ist ein gefragter Army-Sohn mit Wurzeln bei der legendären Blondin Redman Seisme EX 97
- Ein Leckerbissen für Freunde tiefer und sicherer Kuhfamilien

MAXIMA FAMILY

- Outstanding heifer from the durable Meggilee EX 91 family
- Avatar Red is a high demanded Army son with roots at the legendary Blondin Redman Seisme EX 97
- A real treat for friends of deep and secure cow families

Weitere Gen./More Gen.

4. **RH Madonna EX 90**
5. **RH Meggilee EX3 91**
6. **RH Meggy VG 88**
7. **RH Melanie EX 91**
8. **RH Monroe VG 87**
9. **RH Mona GP 84**
10. **RH Merci VG 86**

→ 13

RZG Urelia VG 89 v. Shottle - 4. Gen./4th dam

← RZG Ursula VG 88 - MMM/3rd dam

geboren/born:
24.09.2021

Verkäufer/Consignor:
Karl Gleiser,
35260 Stadtallendorf

RINDERZUCHT GLEISER

RZG UTAHNA

DE 06 677 73726 / GVO-FREI

Fortnite 509605
PEAK FORTNITE-ET
(Positive x Frazzled)

RZG Ufelia DE 06 674 82415
RINDERZUCHT GLEISER UFELIA
01/86-85-83-85/85*
HR 1.LA 10167 4.16 423 3.46 352

Fuel 508496
MELARRY FUEL
(Duke x Kingboy)

RZG Usedom DE 06 662 62519
RINDERZUCHT GLEISER USEDOM
03/88-87-85-88/87
6/6LA 11483 4.28 491 3.63 417
HL 3 13255 4.13 547 3.64 482

Sudan 506532
VA-EARLY-DAWN SUDAN CRI
(Jammer x Sailor)

RZG Ursula DE 06 641 27286
RINDERZUCHT GLEISER URSULA
02/88-88-87-88/88
4/4LA 10346 4.33 448 3.43 355
HL 2 11485 4.46 512 3.60 413
v. Super

5-2022	gRZG	RZ€	RZGes	kg M	% F	% E	kg F	kg E	gRZM	gRZN	gRZS	gRZR	gRZE
D	138	1.702	114	+900	0.42	0.02	82	33	136	111	115	97	117

	gTPI	NM	kg M	% F	% P	kg F	kg P	PL	SCS	DPR	PTAT
US	+2733	694	+954	0.19	0.03	92	38	3.9	2.70	-1.6	1,87

CHANCEN EN MASSE

- Frühe hochkarätige Fortnite aus überragender Kuhfamilie
- RZG Utahna geht über Fuel x Sudan x Super x Shottle auf die einmalige RZG Uschi EX 90 zurück
- Kuhfamilie des Qnetics-Vererbers Burning

LOTS OF OPPORTUNITIES

- Early, top-class Fortnite from a tremendous cow family
- RZG Utahna via Fuel x Sudan x Super x Shottle tracks back to well known RZG Uschi EX 90
- Family of Qnetics daughter proven sire Burning

Weitere Gen./More Gen.

4. **RZG Urelia VG 89**
5. **RZG Uschi EX 90**
6. **RZG Ulme VG 89**
7. **RZG Uni VG 88**
8. **RZG Uschi VG 89**
9. **RZG Ulla VG 89**

→ 14

RIT Isabell EX 90 v. Beacon - 4. Gen./4th dam

← RIT Isabel VG 86 - MM/2nd dam

geboren/born:
23.11.2021

Verkäufer/Consignor:
Reinhard u. Claudia Loewer GbR,
35285 Gemünden

INDIRA P RDC

DE 06 677 40897 / ET / GVO-FREI

Freestyle 298571
POPPE FREESTYLE-RED
(Gywer RDC x Born P RDC)

Ilonka P DE 06 674 30348
ILONKA P RDC

1.Kontr	30,4	4.50	3.64
2.Kontr	33,1	4.48	3.54

Solitair P 917617
CAUDUMER SOLITAIR P
(Salvatore x Balisto)

RIT Isabel DE 06 669 98974
RITTERS HOLSTEINS SCHÖNEBERG ISABEL
01/86-85-85-87/86

3/2LA	10814	3.81	412	3.57	386
HL 2	11378	3.94	448	3.70	421

Jetset 507849
JETSET
(Doorman x Ermes)

RIT 1322 DE 06 666 23598
RITTERS HOLSTEINS SCHÖNEBERG 1322
01/86-85-85-86/86

4/3LA	14053	4.18	587	3.39	477
HL 3	14458	4.76	688	3.52	509

v. Big Point

5-2022	gRZG	RZ€	RZGes	kg M	% F	% E	kg F	kg E	gRZM	gRZN	gRZS	gRZR	gRZE
D	**147**	**1.682**	**131**	**+247**	**0.15**	**0.18**	**25**	**28**	**119**	**125**	**128**	**109**	**129**

GENIALE KOMBINATION

- Frühe hornlose Freestyle mit komplettem Vererbungsprofil aus der AE Inspiration Janette EX 93-Familie
- Großmutter RIT Isabel VG 87 ist die Vollschwester des Qnetics-Vererbers Johnson
- Diese Familie eröffnet neue Perspektiven für Rotbunt und Hornlos

THE PERFECT MATCH

- Early polled Freestyle Red with the complete package from the AE Inspiration Janette EX 93 family
- Granddam RIT Isabel VG 87 is the fullsister to Johnson @ Qnetics
- This family offers great opportunities for Red and White and polled

Weitere Gen./More Gen.

4. **RIT Isabell EX 90**
5. **RIT Inga VG 86**
6. **RIT Italia VG 87**
7. **RIT Italia GP 84**
8. **AE Inspiration Janette EX 93**
9. **Sace Elevation Janet J EX 96**

→ 15

Savage Leigh Licorice EX 92 - Kuhfamilie/cow family

← Calbrett Shottle Lucy EX 94 - 5. Gen./5th dam

geboren/born:
11.12.2021

Verkäufer/Consignor:
Agrarproduktion,
99765 Görsbach

GOLDENE AUE

GA LUISA

DE 16 044 76587 / A2A2 / GVO-FREI

Lambeau 509824
WESTCOAST LAMBEAU
(Pursuit x King Doc)

GA Luena DE 16 042 23845
GOLDENE AUE LUENA
01/85-85-86-86/86*
TL 100d 4002 4.30 172 3.52 141

Skywalker 508634
BOMAZ SKYWALKER
(Jedi x Cabriolet)

WEH Lucy DE 16 035 89917
WENDLAND HOLSTEINS LUCY
04/92-89-90-90/90 EX
5/4LA 13828 4.62 639 3.35 463
HL 4 16357 4.59 750 3.23 529

Mardi Gras 507282
MR MOVIESTAR MARDI GRAS-ET
(Mogul x Planet)

Lucy DE 03 563 33211
02/87-86-82-86/85
3/2LA 10464 4.41 461 3.14 329
HL 2 11876 4.35 517 3.16 375
v. Supersonic

5-2022	gRZG	RZ€	RZGes	kg M	% F	% E	kg F	kg E	gRZM	gRZN	gRZS	gRZR	gRZE
D	146	2.074	116	+212	0.64	0.22	74	30	132	124	109	121	114
	gTPI	NM		kg M	% F	% P	kg F	kg P		PL	SCS	DPR	PTAT
US*	+2810	835		+584	0.24	0.09	90	43		4.9	2.86	1.2	0,88

EINMALIGE CHANCE

- Außergewöhnliche Tochter von Lambeau aus vererbungsicherer Kuhfamilie
- Mutter GA Luena geht über eine EX 90 Mardi Gras x VG 85 Supersonic x EX 90 Atwood x EX 94 Shottle x VG 89 Durham auf Savage-Leigh Bellwood Linda EX 92 zurück
- Hier vereinen sich Schaupotenzial und Spitzenleistungen

UNIQUE CHANCE

- Extraordinary daughter of West-coast Lambeau from a great trans-mitting cow family
- Dam GA Luena tracks back via EX 90 Mardi Gras x VG 85 Supersonic x EX 90 Atwood x EX 94 Shottle x VG 89 Durham to Savge-Leigh Bellwood Linda EX 92
- Show potential and top production in one package

Weitere Gen./More Gen.

4. **Whittier-CF Atwod Legacy EX 90**
5. **Calbrett Shottle Lucy EX 94**
6. **Petinesca-I Durham Ladina VG 89**
7. **Savage-Leigh Bellwood Linda EX 92**
8. **Savage-Leigh Star Linda VG 87**
9. **Savage-Leigh Glenview Linda EX 90**

* vorläufige Zuchtwerte/preliminary proofs

→ 16

SEI Katy EX 92 - Kuhfamilie/cow family

← Kendra EX 90 v. Goldwin - 4. Gen./4th dam

geboren/born:
24.12.2021

Verkäufer/Consignor:
Agrarproduktion,
99765 Görsbach

GOLDENE AUE

GA KRISSY

DE 16 044 76592 / ET / A2A2 / GVO-FREI

Limited-P 509860
HYDEN LIMITED P
(Mirand PP x Rambo)

GA Kim DE 16 042 23867
GOLDENE AUE KIM

1.Kontr	30,5	3.25	3.09
2.Kontr	31,9	3.45	3.02

Addison 509028
FARNEAR ARIA ADDISON EWL
(Crush x McCutchen)

GA Kiss DE 16 039 50229
GOLDENE AUE KISS
02/89-90-89-90/90 EX

2/2LA	13488	3.48	469	3.14	424
HL 2	14528	3.72	540	3.11	452

Sixpack 508183
STANTONS SIXPACK-ET
(Silver x Supersire)

SEI Kylie DE 16 035 01701
SEIPEL'S KYLIE
01/86-85-86-84/85*

2/1LA	9212	3.31	305	3.26	300

v. LetItSnow

5-2022	gRZG	RZ€	RZGes	kg M	% F	% E	kg F	kg E	gRZM	gRZN	gRZS	gRZR	gRZE
D	114	176	109	-684	0.35	0.14	5	-11	96	104	118	100	139
	gTPI			kg M	% F	% P	kg F	kg P		PL	SCS	DPR	PTAT
US	+2200			-446	0.12	0.04	15	-2		0.5	2.63	-1.2	2,6

ZUKUNFT BEGINNT JETZT

- Sensationelle Limited-P-Tochter aus einer der spektakulärsten Kuhfamilien der Welt
- Kühe wie SEI Katy EX 92, SEI Kookie EX 90, SEI Kimberly EX 91 waren Champion bei Zukunft Rind
- Kuhfamilie der überragenden Seipel´s Gold Kendra EX 90

THE PERFECT MATCH

- Super Limited-P daughter from one of the most spectacular cow families in the world
- Cows like SEI Katy EX 92, SEI Kookie EX 90, SEI Kimberly EX 91 were Champions at Zukunft Rind
- Cow family of the great brood cow Seipel´s Gold Kendra EX 90

Weitere Gen./More Gen.

4. **SEI Kendra EX 90**
5. **SEI Klassic VG 87**
6. **SEI Klassic VG 89**
7. **SEI Karibic EX 90**

→ 17

← Best Benz v. Benz - Vater/sire

geboren/born:
07.01.2022

Verkäufer/Consignor:
Helmut Gerlach,
36381 Schlüchtern

ILONKA

DE 06 678 07966 / A2A2 / GVO-FREI

Best Benz 619200
BEST BENZ
(Benz x Damaris)

Ibiza DE 06 672 42196
IBIZA
01/85-83-84-83/84*
LA20/12 10440 3.73 389 3.17 331

Ibsen 156554
IBSEN
(Icone x Balisto)

Snowfire DE 06 665 97471
SNOWFIRE
01/82-78-84-85/83*
4/3LA 10460 4.02 420 3.17 332
HL 3 11522 4.21 485 3.20 369

Snowfox 619061
SNOWFOX
(Snowman x Goldwin)

Jena DE 06 662 30747
JENA
01/81-82-81-82/82*
LA14/11 9667 3.24 313 2.93 283

v. Jengo

5-2022	gRZG	RZ€	RZGes	kg M	% F	% E	kg F	kg E	gRZM	gRZN	gRZS	gRZR	gRZE
D	142	1.919	118	+1675	-0.16	-0.05	48	52	136	120	119	100	109

TOP NIVEAU

- Attraktive Tochter des gefragten Bullenvaters Best Benz aus bewährter hessischer Kuhfamilie
- Best Benz-Töchter haben Spitzenpreise bei Auktionen erzielt
- Kuhfamilie, Produktion und Funktionalität in einem Paket

TOP LEVEL

- Interesting daughter of top sire of sons Best Benz from a proven hessian cow family
- Best Benz daughters reached top prices at various sales
- Cow family, production and functional traits in one package

→ 18

Gold-N-Oaks Arabella 1765 VG 88 - Kuhfamilie/ cow family

← Pen-Col Superhero Mistral VG 89 - MM/2nd dam

geboren/born:
09.01.2022

Verkäufer/Consignor:
GenHotel B.V.,
8144 RA Lierderholthuis

3STAR OH

MARYAN RDC

NL 560886179 / ET / A2A2

Ranger Red 298604
3STAR OH RANGER RED-ET
(Rubels Red x Salvatore)

Magnolia DK 02468005803
TIRSVAD K&L RIVETING MAGNOLIA

Riveting 509039
S-S-I BG FRZZLD RIVETING
(Frazzled x Profit)

Mistral DE 06 670 94580
PEN-COL SUPERHERO MISTRAL
(1)VG 89
LA20/09 12698 4.68 594 3.69 468

Superhero 507919
ENDCO SUPERHERO
(Supershot x Numero Uno)

Missy US 74258406
PEN-COL SILVER MISSY

v. Silver

5-2022	gRZG	RZ€	RZGes	kg M	% F	% E	kg F	kg E	gRZM	gRZN	gRZS	gRZR	gRZE
D	146	1.909	124	+226	0.47	0.13	58	21	124	127	117	115	120
	gTPI	NM		kg M	% F	% P	kg F	kg P		PL	SCS	DPR	PTAT
US	+2804	885		+889	0.13	0.04	73	40		6.6	2.71	0.4	0,76
	gNVI			kg M	% V	% E	kg V	kg E	INET	LVD	UHG	VRU	Ext
NL	+246			+923	0.36	0.09	74	41	335	574	105	104	106

GROSSES KINO

- Ranger Red aus der Nr. 2 NM$ Riveting in Europa
- Großmutter Mistral VG 89 war Topseller bei Zukunft Rind 2018, fünf Söhne sind auf Station, u.a. Predar @ Qnetics
- Diese Familie hat viele Zuchtbullen hervorgebracht, z.B. den Nr. 1 LPI Bullen Westcoast Alcove in Kanada

A SPECIAL ONE

- Ranger Red out of the No. 2 NM$ Riveting in Europe
- Granddam Pen-Col Superhero Mistral VG 89 was a topseller at Zukunft Rind 2018 with 5 sons in AI
- There are also many breeding bulls from this family, such like the current No. 1 LPI proven sire Westcoast Alcove

Weitere Gen./More Gen.

4. **Pen-Col SS Mistress GP 82**
5. **Pen-Col Bookem Mattie VG 87**
6. **MS Gold-N-Oaks Maybaline VG 88**
7. **Gold-N-Oaks S Marbella VG 89**
8. **Gold-N-Oaks Morty Malibu EX 94**

→ 19

Sandy-Valley IO Amethyst VG 87 - 4. Gen./4th dam

← Alida VG 86 - Mutter/dam

geboren/born:
06.02.2022

Verkäufer/Consignor:
Jochen Geisel,
34613 Schwalmstadt

STEINAER PFAD HOLSTEINS

SPH ASTA

DE 06 678 28538 / A2A2 / GVO-FREI

Nexus 509877
PEAK NEXUS
(Alta Cabot x Frazzled)

Alida DE 06 670 50656
ALIDA
02/87-87-85-86/86
LA20/10 11588 4.04 468 3.76 436

Gymnast 508247
BOLDI V GYMNAST
(Doorsopen x Jabir)

Amalia DE 06 668 60494
HEIDENSKIPSTER AMALIA
01/85-86-85-86/86
2/2LA 13291 4.05 538 3.63 482
HL 2 13307 4.08 543 3.70 492

Supershot 500176
COGENT SUPERSHOT
(Supersire x Super)

Amy NL 867054282
HEIDENSKIPSTER MC CUTCHEN AMY
(1)VG 85
3/3LA 11693 3.88 454 3.43 401
HL 2 12448 4.04 503 3.50 436
v. Mc Cutchen

5-2022	gRZG	RZ€	RZGes	kg M	% F	% E	kg F	kg E	gRZM	gRZN	gRZS	gRZR	gRZE
D	**150**	**1.911**	**122**	**+577**	**0.25**	**0.13**	**50**	**33**	**128**	**120**	**127**	**109**	**134**

BRANDAKTUELLE GENETIK

- Frühe Nexus-Tochter auf höchstem Niveau mit interessanter Kombination
- Hohe Inhaltsstoffe kombiniert mit top Exterieur und Kälberfitness, A2A2 on top
- Mutter Alida war mit 30.000 € Topseller bei Zukunft Rind

RED HOT GENETIC

- Early daughter of Peak Nexus on the high level with interesting combination out of an awesome cow family
- High components combined with great type and health, and A2A2 on top
- Dam Alida was topseller at Zukunft Rind with € 30.000

Weitere Gen./More Gen.

4. **Sandy-Valley Io Amethyst-ET VG 87**
5. **Sandy-Valley Plane Sapphire VG 87**
6. **Sandy-Valley Bolton Sheila EX 92**
7. **Sandy-Valley Forbid Sully VG 87**
8. **Orthoapple Marshall Alia VG 89**
9. **Regancrest-Jb Tatum VG 87**
10. **Regancrest Tesk Della EX 90**

→ 20

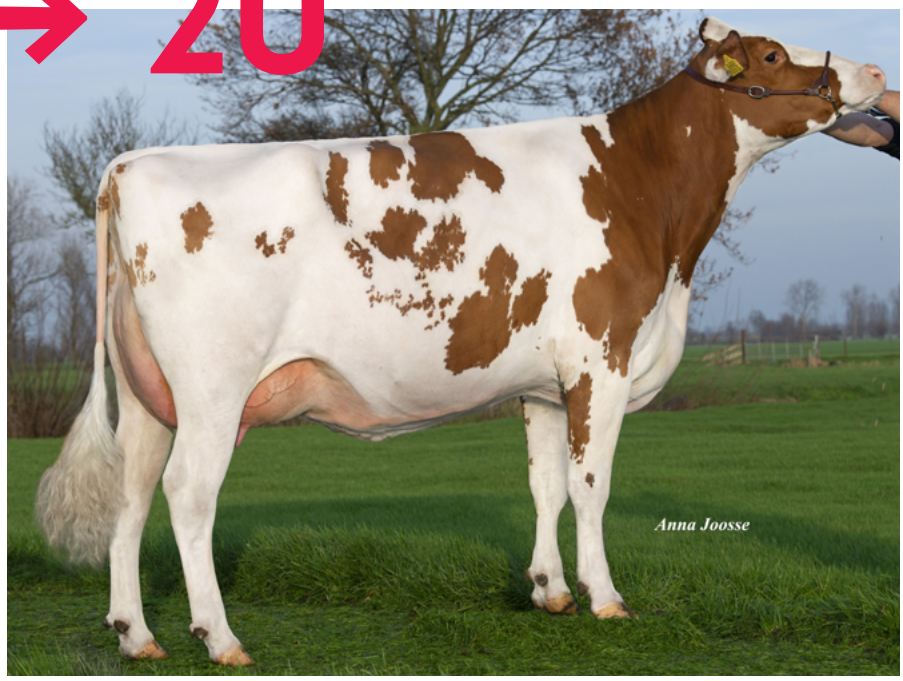

NRP Alisha RDC VG 88 - MMM/3rd dam

← Batouwe Ailisha Salva Red VG 85 - MM/2nd dam

geboren/born:
06.02.2022

Verkäufer/Consignor:
GenHotel B.V.,
8144 RA Lierderholthuis

3STAR OH

3 STAR AIMEE RDC

NL 967023685 / ET

Ranger Red 298604
3STAR OH RANGER RED-ET
(Rubels Red x Salvatore)

Aimee NL 869090048
BATOUWE WM AIMEE

Mark 509037
WILDER MARK
(Apprentice x Supershot)

Ailisha NL 562285501
BATOUWE AILISHA SALVA RED
(1) VG 85
2/1LA 9065 4.79 434 3.49 316

Salvatore 508161
MR SALVATORE RC
(Supershot x Sympatico)

Alisha NL 747299073
NRP ALISHA
(3)VG 88
4/3LA 10110 4.78 483 3.65 369
HL 3 11742 4.86 571 3.64 427
v. Rubicon

5-2022	gRZG	RZ€	RZGes	kg M	% F	% E	kg F	kg E	gRZM	gRZN	gRZS	gRZR	gRZE
D	150	2.113	125	+809	0.33	-0.07	68	20	126	129	128	118	126
	gTPI	NM		kg M	% F	% P	kg F	kg P		PL	SCS	DPR	PTAT
US	+2787	767		+876	0.14	0.00	73	27		6.4	2.61	1.3	1,54
	gNVI			kg M	% V	% E	kg V	kg E	INET	LVD	UHG	VRU	Ext
NL	+293			+1294	0.37	-0.07	92	38	368	557	106	105	110

EINE KLASSE FÜR SICH

- Seltene Ranger Red mit 9 Generationen EX oder VG im Pedigree und hohem RZG und gTPI
- In diesem Pedigree finden sich 3 Kühe mit Titel ‚Red Impact Cow of the Year'
- Aus dieser Familie stammen Vererber wie Money P Red, Ghost Red, Diamandback RDC, Big Apple Red, Tower Red, Jotan Red

A CLASS OF IST OWN

- Rare Ranger Red with 9 Generations of EX or VG and high gRZG and gTPI
- Pedigree includes three dams titled as ‚Red Impact Cow of the Year'
- Same family as Money P Red, Ghost Red, Diamandback RDC, Big Apple Red, Tower Red, Jotan Red and many more

Weitere Gen./More Gen.

4. **A-L-H Australia RDC VG 87**
5. **KHW Alxndr Ayako RDC VG 85**
6. **KHW Goldwyn Aiko RDC EX 91**
7. **Kamps-Hollow Durham Altitude RDC EX 95**
8. **Clover-Mist Alisha RDC EX 93**
9. **Clover-Mist Augy Star RDC EX 94**

→ 21

Coyne Farms Ramos Jelly VG 85 - 7. Gen./7th dam

← De-Su Balisto 3493 VG 85 - 4. Gen./4th dam

geboren/born:
17.02.2022

Verkäufer/Consignor:
Volke/Hauck GbR,
34454 Bad Arolsen

ZUCHTBETRIEB-HAUCK-WETTERBURG

ZHW DAYTONA

DE 06 677 75881 / ET / A2A2 / GVO-FREI

Foreman 823268
SHA FOREMAN
(Freemax x Rubicon)

ZHW Denver DE 06 674 12558
ZUCHTBETRIEB-HAUCK-WETTERBURG DENVER

VH Crown 509171
VH HEDELUND CHARLEY CROWN
(DG Charley x Silver)

ZHW Denmark DE 06 671 79294
ZUCHTBETRIEB-HAUCK-WETTERBURG DENMARK
01/84-84-83-84/84*
LA20/06 9411 4.59 432 4.18 393

VanHalen 508306
GARIONI ROYAL VANHALEN
(Montross x Mc Cutchen)

Denise DE 06 668 02990
DENISE
01/86-84-85-85/85*
4/3LA 12451 3.88 483 3.59 447
HL 2 13144 3.88 510 3.71 488
v. Shep

5-2022	gRZG	RZ€	RZGes	kg M	% F	% E	kg F	kg E	gRZM	gRZN	gRZS	gRZR	gRZE
D	**154**	**2.209**	**121**	**+1412**	**0.05**	**0.0E0**	**62**	**49**	**138**	**123**	**98**	**112**	**125**

POTENZIAL OHNE LIMIT

- Hervorragende Foreman aus exquisiter Kuhfamilie mit komplettem Vererbungsprofil
- Großmutter Denmark ist die Halbschwester des Qnetics-Vererbers Balingo, Bullenvater Battlecry stammt aus dieser Familie
- Ihre Chance auf das Exklusive

UNLIMITED POTENTIAL

- Outstanding Foreman from an exquisite cow family with a complete inheritance profile
- Granddam is the fullsister to Qnetics sire Balingo, sire of sons Battlecry stams from this family
- Get your special one

Weitere Gen./More Gen.

4. **DE-SU Balisto 3493-ET VG 85**
5. **DE-SU 1851 GP 80**
6. **Coyne-Farms Mass Jill**
7. **Coyne-Farms Ramos Jelly VG 85**
8. **Coyne-Farms Sottle Jam VG 88**
9. **Coyne-Farms Bestow Jell EX 90**
10. **Coyne-Farms Wade Jelly VG 87**

→ 22

K&L OH Shiner Red - Mutter/dam

← K&L SV Sunny Red GP 83 - MM/2nd dam

geboren/born:
20.02.2022

Verkäufer/Consignor:
GenHotel B.V.,
8144 RA Lierderholthuis

3STAR OH

SUNNYDOL RED

NL 632008294 / ET

Ranger Red 298604
3STAR OH RANGER RED-ET
(Rubels Red x Salvatore)

Shiner NL 886519250
K&L OH SHINER RED

Rubels Red 298482
HOOGERHORST DG OH RUBELS-RED
(Argo x Rubicon)

Sunny Red NL 753556302
K&L SV SUNNY RED
(1)GP 83
LA19/12 11611 4.16 483 3.29 382

Salvatore 508161
MR SALVATORE RC
(Supershot x Sympatico)

Sunny NL 699238137
DG HS SCHREUR SUNNY

v. Rubicon

5-2022	gRZG	RZ€	RZGes	kg M	% F	% E	kg F	kg E	gRZM	gRZN	gRZS	gRZR	gRZE
D	144	1.836	116	+935	0.25	-0.03	63	30	129	123	119	107	125
	gTPI	NM		kg M	% F	% P	kg F	kg P		PL	SCS	DPR	PTAT
US	+2776	842		+891	0.12	0.04	68	38		7.0	2.67	0.3	1,11
	gNVI			kg M	% V	% E	kg V	kg E	INET	LVD	UHG	VRU	Ext
NL	+297			+2003	-0.02	-0.12	87	60	458	779	105	100	107

NEUE PERSPEKTIVEN

- Seltene Tochter des kanadischen Bullenvaters Ranger Red
- Aus der einmaligen Des-Y-Gen Planet Silk RDC EX 90
- In diesem Pedigree finden sich 7 Generationen von Bullenmüttern

EXCITING OFFER

- Ranger Red from the famous Des-Y-Gen Planet Silk RDC EX 90
- Same family as Dymentholm S Sympatico, Mr Savage Red, Schreur Shimmer RDC and K&L OH Matty P RDC
- This pedigree contains no less than 7 generations of bull dams

Weitere Gen./More Gen.

4. **MS Sunview Coin Sunglow RDC GP 83**
5. **Dymentholm Sunview Sunday RDC VG 87**
6. **Des-Y-Gen Planet Silk RDC EX 90**
7. **Gen-I-Beq Bolton Silence RDC VG 85**
8. **Gen-I-Beq Goldwyn Secret RC VG 87**
9. **Gen-I-Beq Durham Sherry VG 87**

→ 23

MS Undenied Alabama VG 87 - MM/2nd dam

← BWH Annika EX 95 - MMM/3rd dam

geboren/born:
20.02.2022

Verkäufer/Consignor:
Gerbothe-Wiesner GbR,
99755 Hohenstein

GERBOTHE WIESNER HOLSTEINS

GWH ALICA P

DE 16 045 41604 / ET / GVO-FREI

Picasso-PP 509943
VOGUE PICASSO-PP
(Mirand PP x Loyola-P)

GA Anniko DE 16 042 88110
GOLDENE AUE ANNIKO

1. Kontr. 37,1 4,57 3,30

Darlingo 833192
PTIT COEUR DOORMAN DARLINGO
(Doorman x Gold Chip)

Alabama DE 03 609 40183
MS UNDENIED ALABAMA
01/86-88-87-87/87
LA20/10 11538 4.18 482 3.43 396

Undenied 508509
OUR-FAVORITE UNDENIED
(Solomon x Atwood)

BWH Annika DE 03 544 49131
BOLLHORST WETSCHEN HOLSTEINS ANNIKA
05/96-94-93-96/95 EX
6/6LA 13465 4.43 596 3.34 450
HL 5 15437 5.09 785 3.31 511
v. Atwood

5-2022	gRZG	RZ€	RZGes	kg M	% F	% E	kg F	kg E	gRZM	gRZN	gRZS	gRZR	gRZE
D	102	-278	98	+149	-0.21	-0.08	-16	-3	95	96	92	96	131

EINZIARTIG

- Unvergleichliche Tochter des Mirand PP-Sohnes Picasso PP
- Mutter GA Anniko gilt als eine der besten Töchter des Exterieurstars Darlingo
- Urgroßmutter BHW Atwood Annika EX 95 hat erfolgreich an der Europaschau in Libramont teilgenommen

THE ONE AND ONLY

- Early outstanding daughter of the Mirand PP son Picasso PP
- Dam GA Anniko is one of the best daughters of the type improver Darlingo
- Great granddam BHW Atwood Annika EX 95 was successful at the European Show in Libramont 2019

Weitere Gen./More Gen.

4. **BWH Anuschka VG 86**
5. **BWH Agentin VG 85**

→ 24

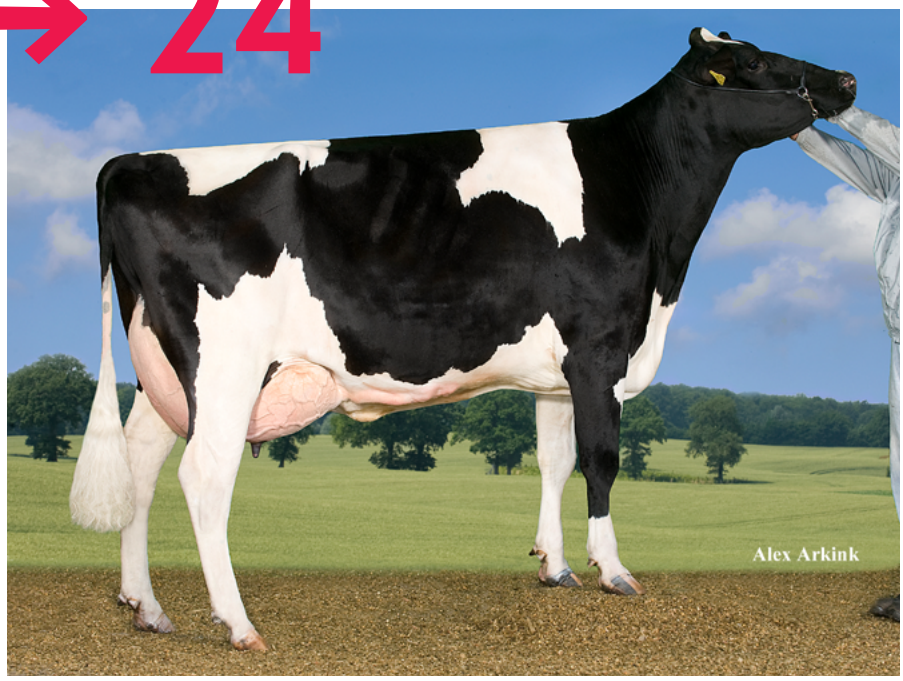

VOG Donata EX2 91 - Mutter/dam

← CAS Dorina VG 88 - MM/2nd dam

geboren/born:
13.03.2022

Verkäufer/Consignor:
Joerg Vogel,
36119 Neuhof

VOGEL HOLSTEINS NEUHOF

VOG DARIA

DE 06 676 66907 / ET / A2A2 / GVO-FREI

Apple Crisp 508647
SIEMERS OCT APPLE-CRISP
(Octane x Mogul)

VOG Donata DE 06 661 87320
VOGEL HOLSTEINS NEUHOF DONATA
03/90-89-91-91/91 EX2

3/3LA	14343	3.59	515	3.40	488
HL 3	15633	3.58	560	3.44	538

Big Point 619043
RZG BIG POINT
(Bookem x Man-O-Man)

CAS Dorina DE 06 633 67129
CASPARS DORINA
03/89-91-87-87/88

4/4LA	11404	4.23	482	3.69	421
HL 2	12229	4.30	526	3.70	453

Bolton 505807
SANDY-VALLEY BOLTON BYC
(Hershel x Convincer)

CAS Dorin DE 06 627 33981
CASPARS DORIN
09/89-87-85-86/86

12/11LA	10070	3.88	391	3.40	342
HL 7	11461	4.01	460	3.25	372

v. Mascol ET

5-2022	gRZG	RZ€	RZGes	kg M	% F	% E	kg F	kg E	gRZM	gRZN	gRZS	gRZR	gRZE
D	**114**	**406**	**104**	**+1156**	**-0.4**	**-0.14**	**2**	**24**	**112**	**102**	**112**	**97**	**121**

EXZELLENTE KUHFAMILIE

- Einzigartige Apple Crisp-Tochter aus der Dornröschen-Familie
- Qnetics Vererber Argus, Dallas und Babylon stammen aus dieser Familie
- Bürgt für Exterieur und Leistung

BRILLANT COW FAMILY

- Outstanding Apple Crisp daughter from the legendary Dornröschen cow family
- Qnetics top sires Argus, Dallas and Babylon descend from this family
- Type and production is guaranteed

Weitere Gen./More Gen.

4. **CAS Dorion**
5. **CAS Dornesar VG 86**
6. **CAS Dorion VG 86**
7. **CAS Doribelle VG 89**
8. **CAS Dornick VG 89**
9. **CAS Donate VG 88**
10. **KNS Dornröschen EX 90**

→ 25

Gold-N-Oaks S Marbella VG 89 - 7. Gen./7th dam

← Pen-Col Superhero Mistral VG 89 - MM/2nd dam

geboren/born:
28.03.2022

Verkäufer/Consignor:
GenHotel B.V.,
8144 RA Lierderholthuis

3STAR OH

MAGALI

NL 878993927 / ET / A2A2

Foreman 823268
SHA FOREMAN
(Freemax x Rubicon)

Magnolia DK 02468005803
TIRSVAD K&L RIVETING MAGNOLIA

Riveting 509039
S-S-I BG FRZZLD RIVETING
(Frazzled x Profit)

Mistral DE 06 670 94580
PEN-COL SUPERHERO MISTRAL
(1)VG 89
LA20/09 12698 4.68 594 3.69 468

Superhero 507919
ENDCO SUPERHERO
(Supershot x Numero Uno)

Missy US 74258406
PEN-COL SILVER MISSY

v. Silver

5-2022	gRZG	RZ€	RZGes	kg M	% F	% E	kg F	kg E	gRZM	gRZN	gRZS	gRZR	gRZE
D	155	2.196	125	+337	0.51	0.28	67	41	136	125	105	117	126

NEUE BULLENMUTTER

- Großmutter Mistral VG 89 war Topseller bei Zukunft Rind 2018, fünf Söhne sind auf Station, u.a. Predar @ Qnetics
- Magali hat Spitzenwerte für RZN, RZGes, RZE und spielt mit RZG 155 in der Topliga
- Ihre Mutter ist mit 930 NM$ die Nr. 2 Riveting in Europa. Sie war mit 30.000 € Topseller beim Genhotel Selection Sale

NEXT GENERATION BULL DAM

- Several brothers of Magali are sold to European AI-studs. Granddam Pen-Col Superhero Mistral VG 89 has bred 5 AI bulls
- Stunning transmitting profile with 125 gRZN, 125 gRGes and 126 gRZE headed by 155 gRZG
- Her dam is with 930 NM$ the No.2 NM$ Riveting in Europe. She was topseller for €30,000 at Genhotel Selection Sale

Weitere Gen./More Gen.

4. **Pen-Col SS Mistress GP 82**
5. **Pen-Col Bookem Mattie VG 87**
6. **MS Gold-N-Oaks Maybaline VG 88**
7. **Gold-N-Oaks S Marbella VG 89**
8. **Gold-N-Oaks Morty Malibu EX 94**
9. **Gold-N-Oaks Marshl Cinda VG 87**

→ 26

Tirsvad Beacon Galaxy VG 85 - 5. Gen./5th dam

← K&L Poppe Gonda VG 86 - MM/2nd dam

geboren/born:
31.03.2022

Verkäufer/Consignor:
GenHotel B.V.,
8144 RA Lierderholthuis

3STAR POPPE

GONNY

NL 882773869 / ET / A2A2

Carenzo 823256
CARENZO
(VH Crown x Federal)

Gonda 1 NL 585454984
JHS HOLSTEINS 3STAR GONDA 1

Bellwether 509173
K&L OH BELLWETHER-ET
(Topshot x Silver)

Gonda NL 663498990
K&L POPPE GONDA
(1)VG 86

3/2LA	7618	4,41	336	3,53	269
HL 2	7681	4,60	353	3,55	273

Agronaut 508282
MR RUBI-AGRONAUT 73287
(Rubicon x Shotglass)

Goldstern DE 06 668 47132
SPH GOLDSTERN
(1)GP 84

3/3LA	15988	3.60	576	3.16	506
HL 2	17895	3.71	664	3.25	581

v. Cinema

5-2022	gRZG	RZ€	RZGes	kg M	% F	% E	kg F	kg E	gRZM	gRZN	gRZS	gRZR	gRZE
D	150	1.974	119	+1094	0.17	0.08	62	46	137	118	118	105	129
	gNVI			kg M	% V	% E	kg V	kg E	INET	LVD	UHG	VRU	Ext
NL	+304			+1515	0.08	0.08	73	61	425	635	104	104	111

GENOMIC HIGHLIGHT

- Carenzo Tochter aus der bekannten Grietje-Familie mit A2A2
- Ihre Mutter ist eine der höchsten Bellwether-Töchter auf NVI-Basis
- Diese Kuhfamilie ist bekannt für hohe Nachkommen auf RZG- und NVI-Basis, aus dieser Familie stammen Vererber wie My Dream P RDC, Jorrik, Tucano und Cyrano

GENOMIC HIGHLIGHT

- Carenzo from the proven Grietje family with A2A2
- Her dam is one of the highest Bellwether daughters based on gNVI
- This cow family is known for its high scoring offspring on RZG and NVI. Same family as Improver, My Dream P RDC, Jorrik, Tucano and Cyrano

Weitere Gen./More Gen.

4. **SPH Gallerie VG 86**
5. **Tirsvad Beacon Galaxy VG 85**
6. **Tirsvad Juwel Ghana VG 88**
7. **Tirsvad OMan Geneve VG 86**
8. **Genua VG 87**
9. **Grietje 80 EX 91**
10. **Grietje 79 VG 89**

→ 27

Rapid Bay UK S Laramie VG 89 - MMM/3rd dam

← RZB Laramia EX 91 - MM/2nd dam

geboren/born:
10.04.2022

Verkäufer/Consignor:
Manfred Uhrig,
65843 Sulzbach

BRÜHLHOF

RZB LAIZA

DE 06 678 75152 / GVO-FREI

Webcam 409052
UNIQUE WEBCAM
(Wildcat x Matt)

RZB Ladylike DE 06 674 65781
BRÜHLHOF LADYLIKE

1. Kontr. 30,9 4,09 3,36

Casino 409851
ELLIOTTS REGENCY CASINO
(Regency x Premier)

RZB Laramia DE 06 668 09391
BRÜHLHOF LARAMIA
03/90-91-90-91/91 EX

4/3LA	7159	5.36	384	3.95	283
HL 3	7836	5.33	418	3.99	313

Primero 409719
EVANGELO DEL PRIMERO
(Marvel x Gun)

Laramie UK 222010101088
RAPID BAY UK S LARAMIE
03/89-88-88-89/89

4/4LA	8239	5.70	470	3.94	325
HL 3	10148	6.06	615	3.90	396

v. Shyster

HERZBEGEHREN

- Vielversprechende Tochter des kanadischen Topvererbers Webcam
- Mutter RZB Ladylike ist eine hoffnungsvolle Casino-Tochter, die auf die bekannte Zuchtkuh Rapid Bay UK S Laramie VG 89 zurückgeht
- Potenzial für die Zucht von morgen

DESIRED BY THE HEART

- Very interesting daughter of the Canadian type improver Unique Webcam
- Dam RZB Ladylike is a hopeful Casino daughter who tracks back to the great brood cow Rapid Bay UK S Laramie VG 89
- Breeding potential for tomorrow

Weitere Gen./More Gen.

4. **Laramie EX 90**
5. **Ronora Juno Larami EX 94**
6. **Ronora Sooner Lexington GP 82**
7. **Ronora Chas Erlene Louise EX 90**

→ 28

Lilo v. Horb - 5. Gen./5th dam

← Lilian v. Regio - MMM/3rd dam

geboren/born:
27.03.2020

Verkäufer/Consignor:
Gunter u. Tanja Boss GbR,
36341 Lauterbach

LINETTE

DE 06 675 30245 / TPC / GVO-FREI

Manaus 854279
MANAUS
(Miami x Polaroid)

Lora DE 06 667 04801
LORA
1/86 84 82 88*

5/4LA	12398	3.87	480	3.58	444
HL 4	13355	3.98	531	3.56	476

Vermont 163870
VERMONT
(Rave x Winnipeg)

Lola DE 06 640 85709
LOLA

6/6LA	10648	3.95	421	3.42	364
HL 6	11758	4.18	491	3.30	388

Hupsol 188382
HUPSOL
(Humid x Romen)

Lilian DE 06 621 99814
LILIAN
9/7/8/8

5/4LA	12187	4.28	521	3.38	412
HL 3	14432	4.64	669	3.35	483

v. Regio

5-2022	GZW	MW	kg M	% F	% E	kg F	kg E	ZZ	DMG	FRW	KVp	FIT	FW
D	128	121	+1214	-0.16	-0.2	35.7	24.3	98	131	97	96	105	113

bel./ins. 24.12.2021 Hamlet 606621

LEISTUNGSPOTENZIAL

- Kapitale Färse im Zweinutzungstyp
- Bekannte Kuhfamilie mit zahlreichen Bullen auf Station
- Ausgesprochen stark in der Milchmenge, im Pedigree und im genomischen Ergebnis

GREAT PERFORMANCE

- Capital heifer in dual use type
- Well known cow family with numerous bulls in AI
- Extremely strong in terms of milk yield, pedigree and genomic result

→ 29

Estella v. Hubraum - Kuhfamilie/cow family

← Evelis v. Polaroid -MM/2nd dam

geboren/born:
10.10.2021

Verkäufer/Consignor:
Frank Hofmann,
36129 Gersfeld

EVAROSE

DE 06 676 16037 / ET / GVO-FREI

Easy 173950
EASY
(Ethos x Wattking)

Evelina DE 06 673 52835
EVELINA

Hermelin 857697
HERMELIN
(Herzschlag x Rave)

Evelis DE 06 667 37779
EVELIS
2/88 86 88 86
3/2LA 12025 4.52 544 3.52 423
HL 2 12663 4.50 570 3.46 438

Polaroid 851826
POLAROID
(Polarbaer x Manitoba)

Esmeralda DE 06 663 16955
ESMERALDA
1/87 86 84 86

v. Everest

5-2022	GZW	MW	kg M	% F	% E	kg F	kg E	ZZ	DMG	FRW	KVp	FIT	FW
D	119	119	+754	0.03	-0.06	34.4	21.3	101	110	86	108	98	106

ERFOLGSGARANT

- Elegantes Jungrind im Easy-Look
- Führende Kuhfamilie in Hessen, Vollbruder in der Aufzucht für Qnetics mit GZW 147
- Fehlerfreies Linear mit Betonung von Rahmen und Euter

GUARANTEE OF SUCCESS

- Elegant young heifer in the style of her sire
- Leading cow family, full brother with GZW 147 at Qnetics
- Flawless linear with emphasis on frame and udder

→ 30

← McFly P v. McDrive P - Vater/sire

geboren/born:
05.02.2022

Verkäufer/Consignor:
Heinrich Tobelander,
35274 Kirchhain

ROMY

DE 06 677 55356 / GVO-FREI

Mc Fly 858719
MC FLY
(Mc Drive x Siwil)

Rosalie DE 06 672 62300
ROSALIE

HR 1.LA	7510	4,62	347	4,01	301

Herztakt 606321
GS HERZTAKT
(Herzschlag x Vlax)

Rita DE 06 670 00857
RITA

2/2LA	9120	4.42	403	3.87	353
HL 2	9630	4.47	430	3.85	371

Raldi 198645

(Rau x Poldi)

Renate DE 06 661 32011
RENATE

4/3LA	7684	4.01	308	3.72	286
HL 3	8264	4.13	341	3.81	315
v. Mg					

5-2022	GZW	MW	kg M	% F	% E	kg F	kg E	ZZ	DMG	FRW	KVp	FIT	FW
D	131	124	+905	-0.07	0.02	31.1	34.1	111	101	106	110	114	109

NEUE HORIZONTE

- Neue Kuhfamilie im Fokus
- Komplettes Profil mit hohen GZW
- Alternative Blutführung mit enormen Eiweiß-Werten im Pedigree

NEW HORIZONS

- New cow family in focus
- Complete profile with high Index
- Alternative bloodline with tremendous protein values

BESCHICKERVERZEICHNIS / BREEDER DIRECTORY

BESCHICKER / BREEDER	ADRESSE / ADDRESS		NR. / NO.
AGRARPRODUKTION	99765	Görsbach, Alte Straße 356	**15,16**
BOSS GBR, GUNTER U. TANJA	36341	Lauterbach, Im Dorf 11	**28**
CASPAR GBR, HENNING U. NADJA	36320	Kirtorf, Deichhof	**2,4**
GEISEL, JOCHEN	34613	Schwalmstadt, Hof Steinaer Pfad/Rübenweg 2a	**19**
GENHOTEL B.V.	8144 RA	Lierderholthuis, Nieuwe Wetering 29 (NLD)	**18,20,22,25,**
			26
GERBOTHE-WIESNER GBR	99755	Hohenstein, Südharzstraße 15	**5,12,23**
GERLACH, HELMUT	36381	Schlüchtern, Brückenstr. 24	**17**
GLEISER, KARL	35260	Stadtallendorf, Röderweg 1	**3,6,9,13**
HOFMANN, FRANK	36129	Gersfeld, Tannenstrasse 7	**29**
LOEWER GBR, REINHARD U. CLAUDIA	35285	Gemünden, Zum Dachsberg 2	**14**
OCHSE GBR, HARTMUT + SUSANNE	35066	Frankenberg, Rosenbergstr. 4	**7**
TOBELANDER, HEINRICH	35274	Kirchhain, Schönbacher Str. 5	**30**
UHRIG, MANFRED	65843	Sulzbach, Im Bruehl 13	**1,27**
VIERING, FLORIAN	34454	Bad Arolsen, Restebusch 1	**8,11**
VOGEL, JOERG	36119	Neuhof, Alte Heerstr. 63	**10,24**
VOLKE/HAUCK GBR	34454	Bad Arolsen, Birkenhof 1	**21**

[showtime]

IHR EINKAUF IN EIN RUNDUM-SORGLOSPAKET

Foto: Wolfhard Schulze

Koepon

BEATCLUB 619154

Beatstick x Doorman x Man-O-Man

Nr. 3 der Exterieurliste, gesext verfügbar	RZE	135
Stark in der Nutzungsdauer, super Fundamente	RZN	136
Gute Melkbarkeit und robotertauglich	RZM	133
RZG		**146**

Freisteller: CPR Lamelle VG 85, CPR-Holsteins KG, Rhenegge
Oben: ZZ Bajala GP 84, Zuchtzentrum Gleichamberg eG, Römhild
Unten: CPR Monique GP 84, CPR-Holsteins KG, Rhenegge

International Distributor: ggi-spermex.de

Qnetics

Mehr Informationen: **qnetics.de**

PhöniXGroup

AUSZUG AUS DEN AUKTIONS- UND VERSICHERUNGSBESTIMMUNGEN / EXTRACT OF THE SALE AND INSURANCE TERMS

Mit der Abgabe eines Gebotes werden diese Bestimmungen vom Käufer anerkannt:

- Auktionsstandort: Maystyle-Online-Auktion
- Ab Dienstag, den 24.05.2022 können ab 14:00h bereits online Gebote (Vorabgebote) abgegeben werden.
- Am 31.05.2022 startet die finale Online-Auktion um 13:00h beginnend mit dem höchsten Vorabgebot (Registrierung notwendig).
- Verantwortliche Organisatoren sind die Qnetics GmbH und GenHotel.
- Die Tiere werden im Namen oder in Kommission der Qnetics GmbH verkauft.
- Jeder Auktionsteilnehmer unterwirft sich den geltenden Auktionsbedingungen.
- Jeder Beschicker ist verpflichtet, ihm bekannte wertmindernde Mängel (z.B. nicht ersichtliche Verletzungen, unvollständige Katalogangaben usw.) vor Beginn der Versteigerung unaufgefordert der Veranstaltungsleitung bekannt zu geben.
- Vor Beginn der Versteigerung werden gemeldete erhebliche Mängel sowie unrichtige oder unvollständige Katalogangaben bekannt gegeben.
- Alle Tiere stammen aus amtlich anerkannten tuberkulose-, brucellose- und leukosefreien Betrieben.
- Alle deutschen Tiere sind bei Lieferung negativ auf BHV1 (IBR) untersucht und haben einen BHV1-freien ungeimpften Status. Sie sind alle virologisch negativ auf BVD/MD untersucht. Tiere aus dem Ausland können in Absprache mit dem Käufer nachträglich weiteren Untersuchungen unterzogen werden.
- Vom Käufer zu zahlender Rechnungsbetrag: Zuschlagspreis + Kommission (weibl. Tiere 4% Kommission und 1,5% Versicherung, männl. Tiere 4,5% Kommission + 15,34 € HB-Eintrag) + ggf. Quarantäne- bzw. Exportkosten + gesetzliche MwSt..
- Bei Doppelgeboten und Streitigkeiten entscheidet die Auktionsleitung. Der Kaufvertrag tritt in dem Moment in Kraft, in dem der Zuschlag erteilt ist. Mit dem Zuschlag geht das gesamte Risiko für das Tier auf den Käufer über. Der Verkäufer hat indes die Pflicht, das Verkaufstier bis zur Auslieferung an den Käufer bestmöglich zu versorgen.
- Die Bezahlung durch den Käufer hat innerhalb von 2 Wochen nach Erhalt der Rechnung zu erfolgen. Bis zur vollständigen Bezahlung bleibt das Tier im Besitz des Verkäufers.
- Beim Verkauf ins Ausland werden von der Qnetics GmbH und GenHotel, je nach Exportbestimmungen, alle nötigen Maßnahmen in Absprache mit dem Käufer organisiert.
- Verkaufte Tiere müssen vom Käufer innerhalb von 2 Wochen nach der Auktion bzw. direkt nach Quarantäneende abgeholt werden. Anschließend werden Futterkosten in Höhe von 4,- € / Tag in Rechnung gestellt. Sollte eine Quarantäne erforderlich sein, so belaufen sich die Kosten dafür auf ca. 300,- €, die je zur Hälfte vom Käufer und Verkäufer zu tragen sind. Nach Quarantäneende hat der Käufer das Tier beim Verkäufer abzuholen bzw. für den Transport zu sorgen und zu bezahlen. Darüber hinaus gehende Kosten für Untersuchungen (außer BHV1 bzw. BVD/MD) müssen vom Käufer übernommen werden. Die Veranstalter stehen dafür helfend zur Seite.
- Anpaarungs- /Embryonenverträge, genomischen Untersuchungsergebnisse und Vornutzungsbescheinigungen auf Anfrage.

By placing a bid you agree to the following terms and conditions:

- Location: Maystyle online auction.
- You can start placing bids (prebidding) on Thuesday May 24th 2.00 p.m.
- The final online auction starts on Thuesday May 31st at 1.00 p.m. with the highest prebid (registration needed)
- Responsible organizations are Qnetics GmbH and GenHotel.
- All lots sell on behalf of Qnetics GmbH.
- Each participant in the sale agrees to the terms and conditions of the sale.
- Each consignor warrants to report all depressive defects (i.e. not obviously visible injuries, missing pedigree information) to the sale committee prior to the beginning of the sale.
- All reported or examined depressive defects and incorrect or missing catalogue information will be announced prior to the sale.
- All animals are from officially approved tuberculosis-, brucellosis- and leukosis-free herds.
- All German animals are tested negative for BHV1 (IBR) and have a BHV1-free non vaccinated status. All are tested virologically negative for BVD/MD. Further tests for foreign animals can be done in accordance with the buyer.
- Bidding prices are net prices. Buyer pays the following: bidding price + commission (females 4% commission and 1,5% insurance, males 4,5% commission + 15,34 € HB-registration) + insurance + eventual costs for export and transport + VAT.
- In case of two or more claiming the bid and in case of dispute, the final decisions are made by the sales organization. The purchase contract is a fact at the moment that the auctioneer puts down the hammer and assigns the lot. From that moment on all risk of the animal is the responsibility of the buyer whereas the seller has the responsibility to take 'as good care as possible' until delivery of the animal.
- Payment has to be made by the buyer within two weeks after receiving the invoice. The seller will keep ownership until full payment of the buyer has been received by the sales organization.
- For animals sold to foreign countries, Qnetics GmbH and GenHotel will organize all arrangements depending on the individual export regulations.
- All animals purchased have to be picked up by the buyer within two weeks after the sale. Afterwards feeding costs will have to be paid at 4,-€ per day. If for export a quarantine is needed, the costs for quarantine (around € 300) will have to be paid 50% by the seller and 50% by the buyer. When the quarantine ends the buyer has to pick up the animal himself or has to organize and pay for a transport. The costs for veterinarian tests besides BHV1 and BVD/MD are the responsibility of the buyer. For all of this, the sales organizations will help and support the export.
- First choice between two or more females offered has to be chosen by the buyer within two weeks after the sale.
- All pedigrees, mating- and embryo-contracts as well as genomic results are available upon request.

[showtime]

TYPVOLLE KÜHE GEBOREN, UM ZU GEWINNEN

Foto: Wolfhard Schulze

Swissbec

POWER 924737

Durango RDC x Mogul x Demello RDC

Pedigree für den Schauring, gesext verfügbar	**Euter**	**128**
Leistung und Nutzungsdauer	**RZM**	**129**
Gute Melkbarkeit und Kalbeeigenschaften	**RZD**	**111**
RZG		**136**

Freisteller: Babsi VG 88 (2. La), Meier GbR, Wetterburg
Oben: RZB My-Power VG 88 (2. La), Manfred Uhrig, Sulzbach
Unten: Piniere Farm Power R Dafne, Champion Verona 2022

International Distributor: ggj-spermex.de

Qnetics

Mehr Informationen: **qnetics.de**

PhöniXGroup

VIEL GLÜCK MIT IHREN EINKÄUFEN
GOOD LUCK WITH YOUR PURCHASES

Qnetics GmbH
An der Hessenhalle 1, 36304 Alsfeld

T **+49 66 31 / 7 84 10**
F **+49 66 31 / 7 84 48**

info@qnetics.de
qnetics.de